

ÉlanCité



DÉTECTER • INFORMER • SÉCURISER

Début d'exploitation: mardi 27 septembre 2022 09:30

Fin d'exploitation: jeudi 16 février 2023 10:30

Lieu de la mesure: 1553 ch. du Lac Saint-Louis

Commentaire:

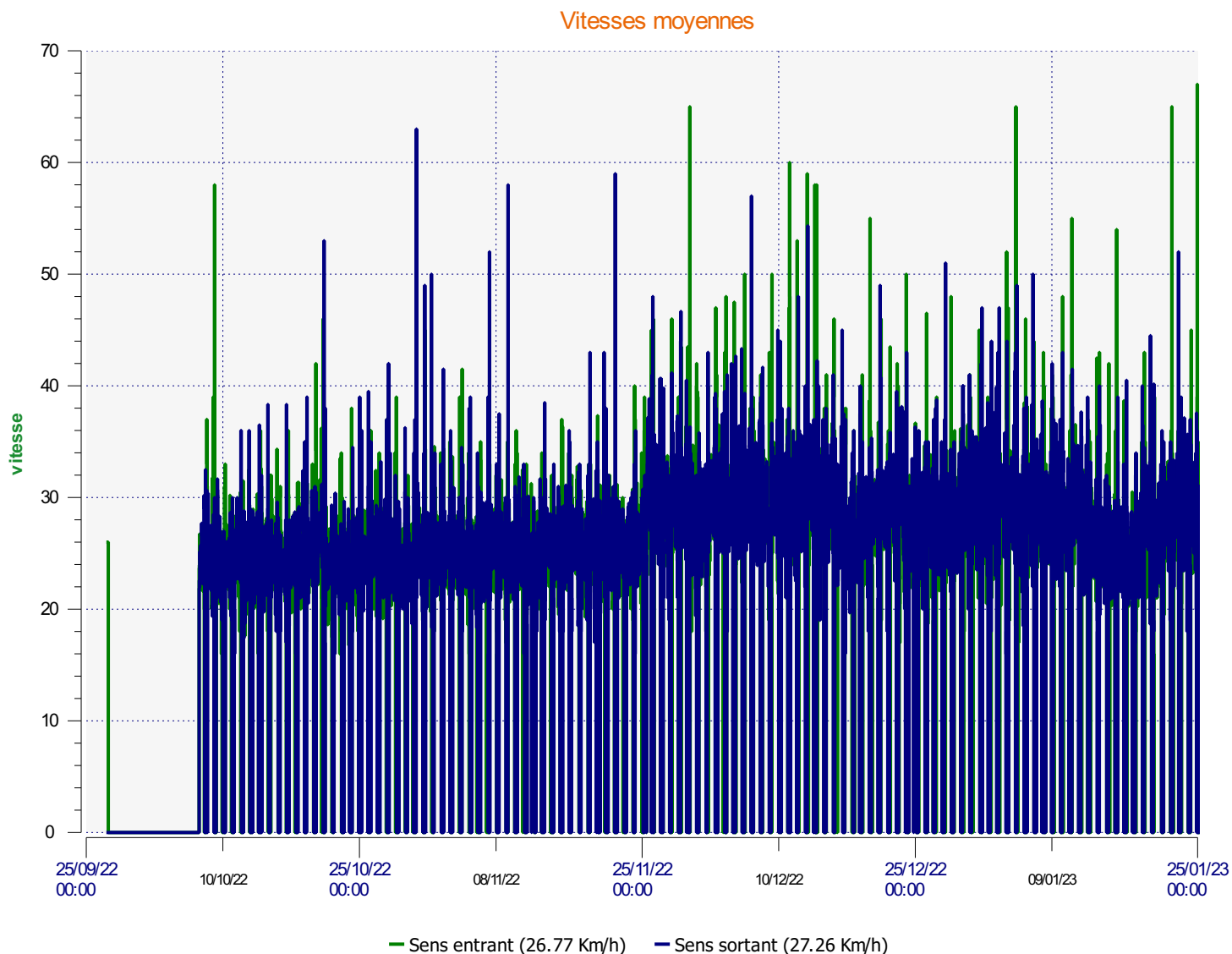

Début d'exploitation: mardi 27 septembre 2022 09:30

Fin d'exploitation: jeudi 16 février 2023 10:30

Lieu de la mesure: 1553 ch. du Lac Saint-Louis

Commentaire:

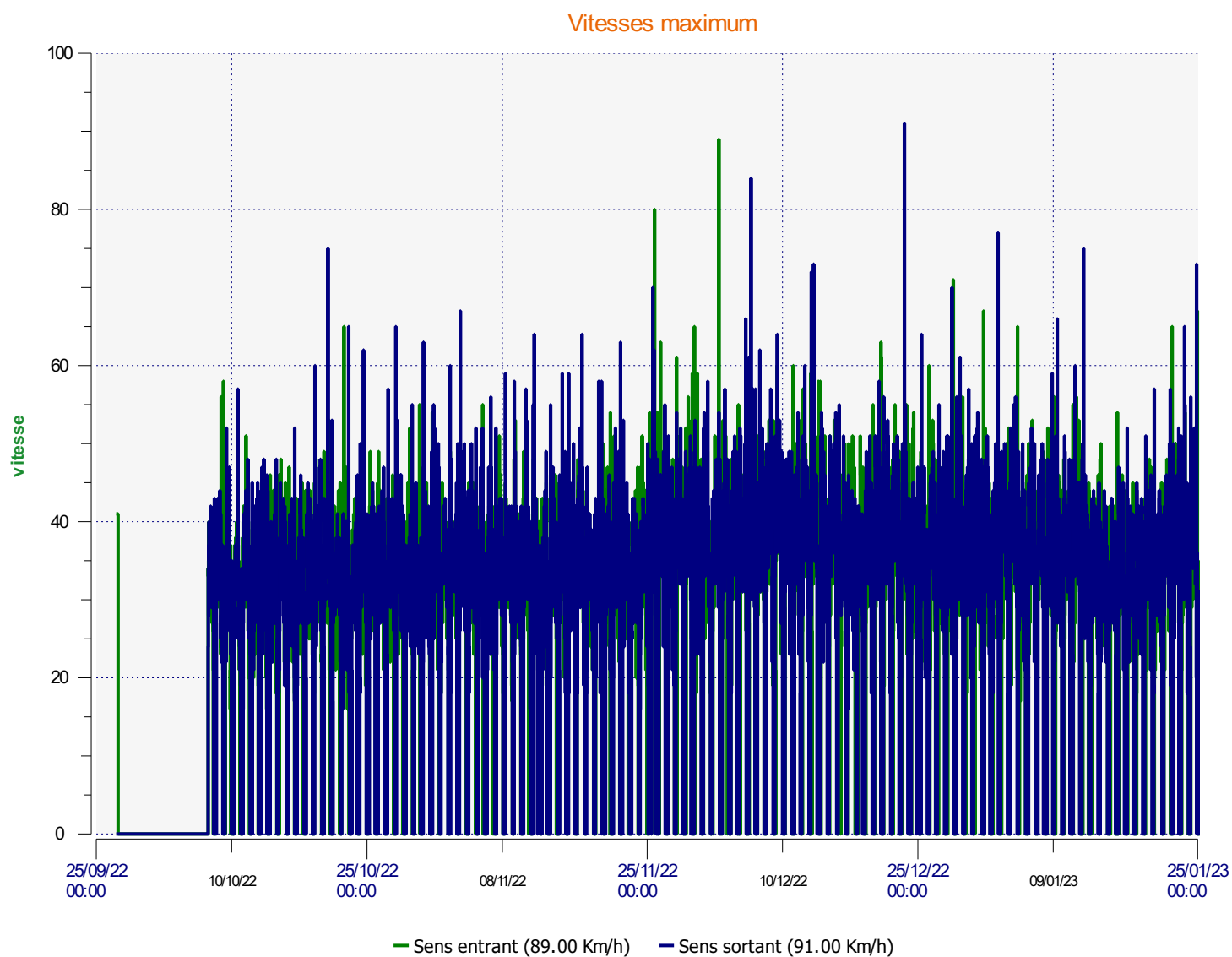

Début d'exploitation: mardi 27 septembre 2022 09:30

Fin d'exploitation: jeudi 16 février 2023 10:30

Lieu de la mesure: 1553 ch. du Lac Saint-Louis

Commentaire:

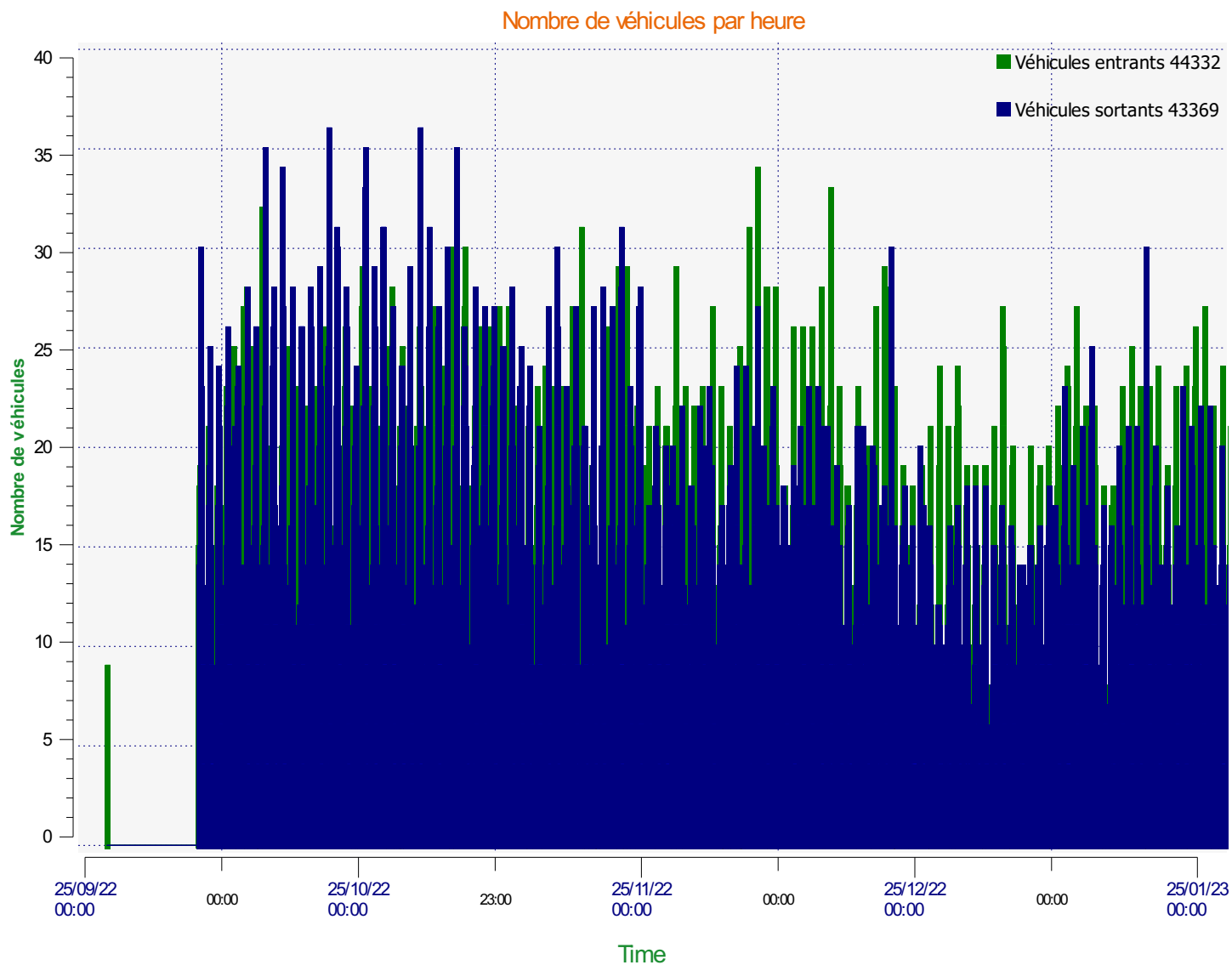

Début d'exploitation: mardi 27 septembre 2022 09:30

Fin d'exploitation: jeudi 16 février 2023 10:30

Lieu de la mesure: 1553 ch. du Lac Saint-Louis

Commentaire:

Véhicules entrants

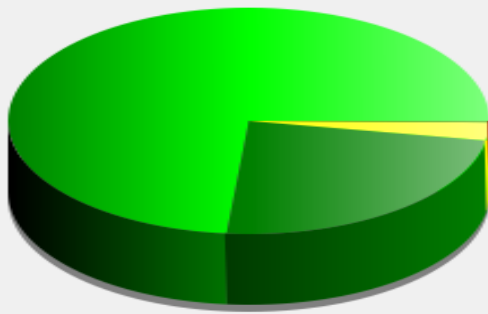

■	<= 30 Km/h : 32 599 - (73.53 %)
■	31 - 40 Km/h : 10 507 - (23.70 %)
■	41 - 50 Km/h : 1 132 - (2.55 %)
■	51 - 60 Km/h : 76 - (0.17 %)
■	61 - 70 Km/h : 15 - (0.03 %)
■	71 - 80 Km/h (et +) : 3 - (0.01 %)

Début d'exploitation: mardi 27 septembre 2022 09:30

Fin d'exploitation: jeudi 16 février 2023 10:30

Lieu de la mesure: 1553 ch. du Lac Saint-Louis

Commentaire:

Véhicules sortants

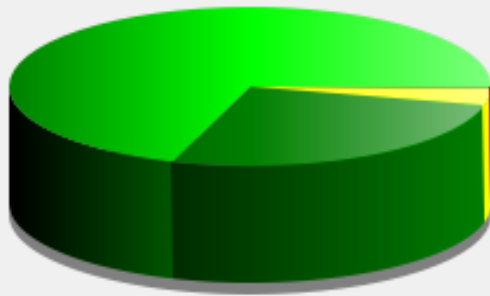

■	<= 30 Km/h : 30 283 - (69.83 %)
■	31 - 40 Km/h : 11 439 - (26.38 %)
■	41 - 50 Km/h : 1 481 - (3.41 %)
■	51 - 60 Km/h : 131 - (0.30 %)
■	61 - 70 Km/h : 25 - (0.06 %)
■	71 - 80 Km/h (et +) : 10 - (0.02 %)

Début d'exploitation: mardi 27 septembre 2022 09:30

Fin d'exploitation: jeudi 16 février 2023 10:30

Lieu de la mesure: 1553 ch. du Lac Saint-Louis

Commentaire:

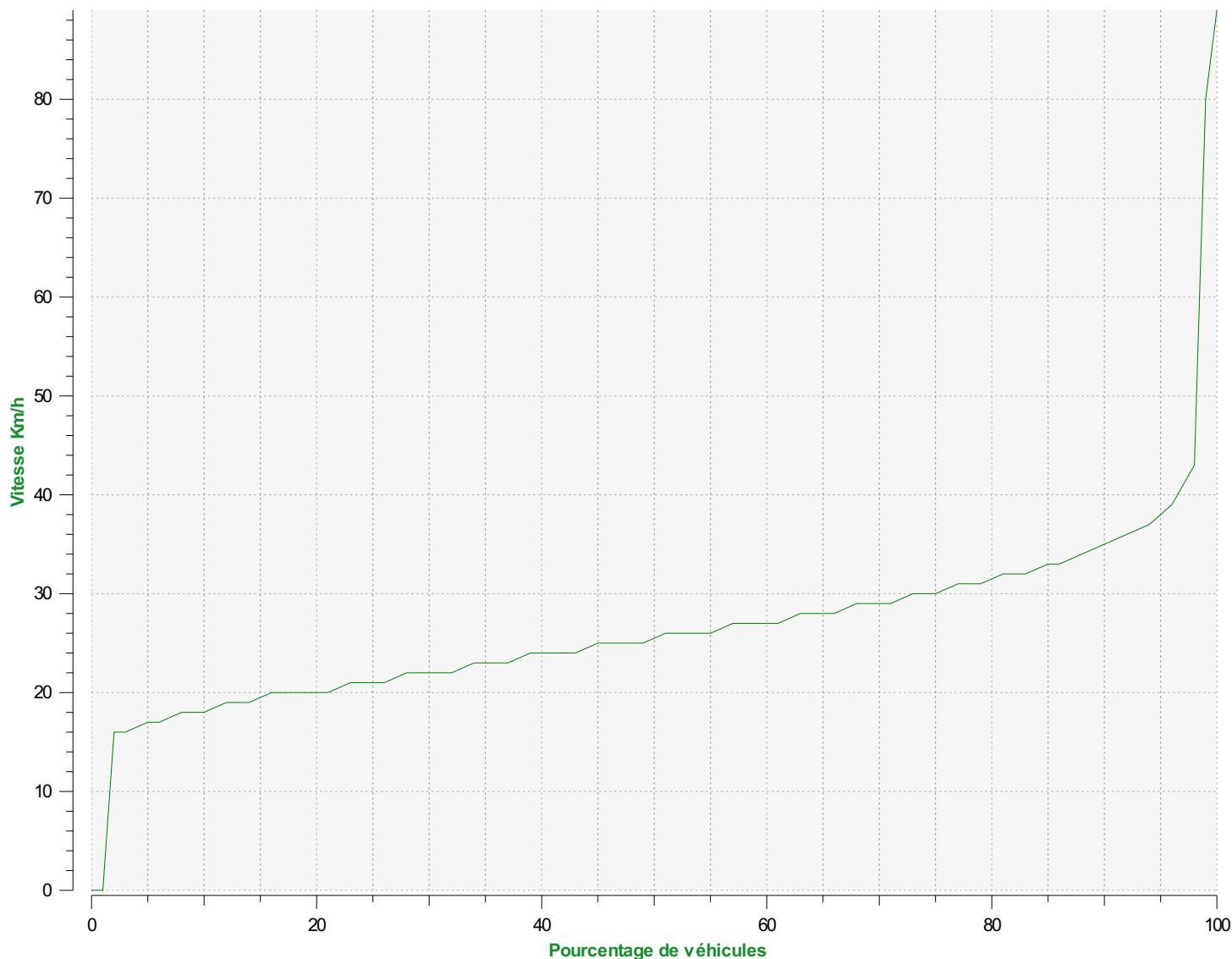

Percentiles de vitesse sens entrant

V30: 22.00Km/h **V50:** 25.00Km/h **V85:** 33.00Km/h

Début d'exploitation: mardi 27 septembre 2022 09:30

Fin d'exploitation: jeudi 16 février 2023 10:30

Lieu de la mesure: 1553 ch. du Lac Saint-Louis

Commentaire:

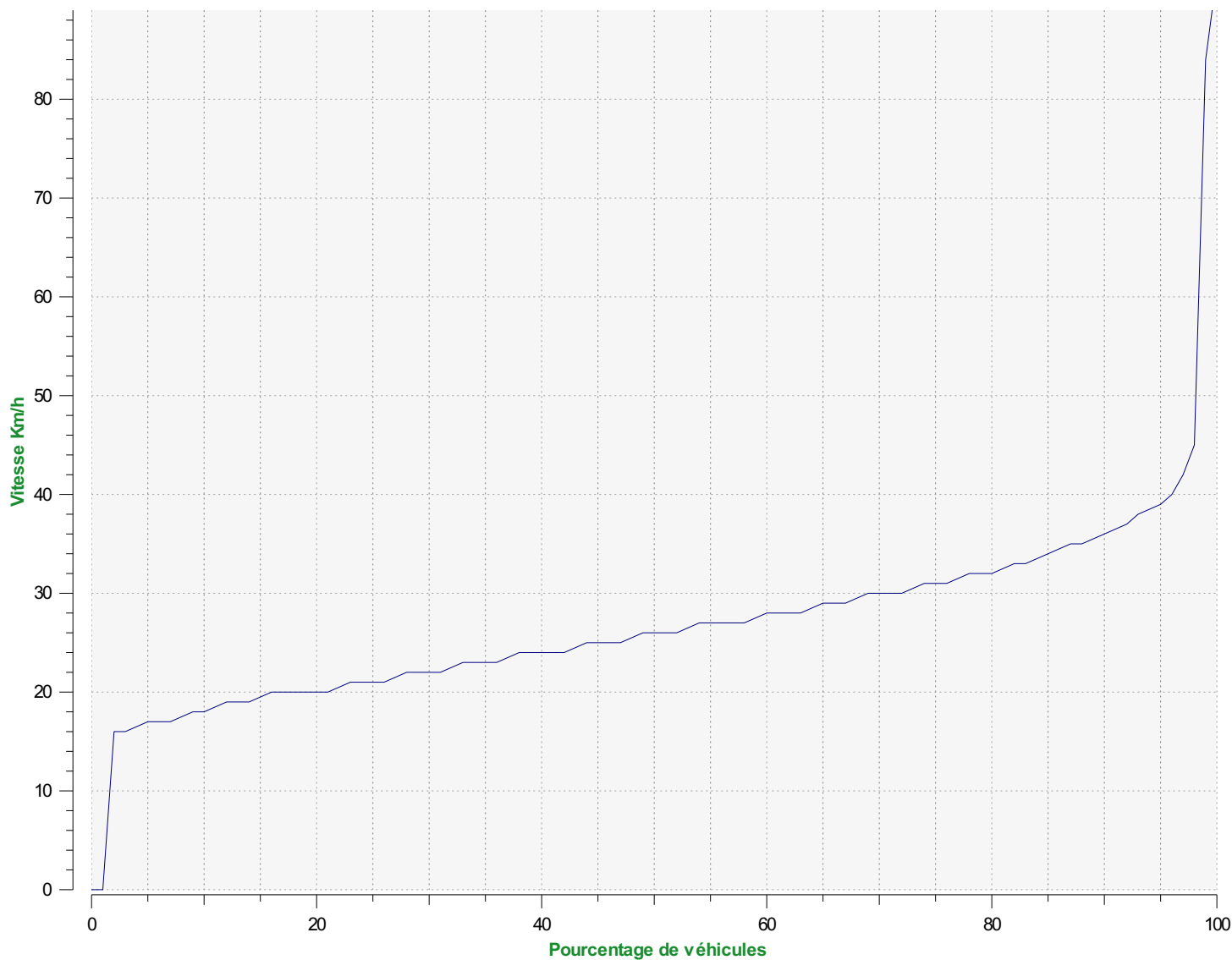

Percentiles de vitesse sens sortant

V30: 22.00Km/h **V50:** 26.00Km/h **V85:** 34.00Km/h

Début d'exploitation: mardi 27 septembre 2022 09:30

Fin d'exploitation: jeudi 16 février 2023 10:30

Lieu de la mesure: 1553 ch. du Lac Saint-Louis

Commentaire: