

Municipalité de Léry

Secteur : Avenue du Manoir Date : Avril 2013

FICHE D'UN BÂTIMENT

Identification (Numéro sur la carte):	174
Adresse :	140 avenue du Manoir
Date de construction :	C-1895
Concepteur de la construction :	?
Propriétaire constructeur :	William Gillies Ross (1863-1929)
Propriétaire actuel :	Robert Thibert

Plan de localisation



Description du bâtiment :

Style architectural :	Néo-georgien
Nombre d'étage :	2 1/2
Matériau des façades :	
1. Façade principale :	Moëllons de pierres équarris
2. Façade gauche :	Moëllons de pierres équarris
3. Façade droite :	Moëllons de pierres équarris
4. Façade arrière :	Moëllons de pierres équarris
Toitures :	
1. Forme du toit principal et matériau :	À deux versants avec pente de 35° recouvert de bardeaux d'ardoise
2. Forme des toits secondaires et matériaux:	À deux versants avec pente de 35° recouvert de bardeaux d'ardoise
3. Présence de lucarnes :	2 en croupe, 2 en doucine
4. Présence de cheminées :	4 en pierres
5. Type de bordure du toit :	Simple
Fenêtres :	
1. Forme des fenêtres :	Rectangulaire, cintrée
2. Type de linteau :	Arcs surbaissés, linteau de pierre
3. Type d'ouvrants :	À battants à manivelle
4. Matériau :	Aluminium
5. Type de chambranle :	Aucune
Portes :	
1. Forme des portes :	Rectangulaire, cintrée
2. Type de linteau :	Arcs surbaissés, linteau de pierre
3. Impostes :	Supérieure et latérale
4. Matériau :	Acier émaillé, Assemblage en bois
5. Type de chambranle :	Aucune
Perrons-galleries :	
1. Nombre de façade desservie :	2
2. Présence d'avant-toit :	Oui, porche et toit en appentis
3. Type de colonnes :	4 pilastres carrés en pierre
4. Type de consoles :	Aucune
5. Frises :	Aucune
6. Garde-corps :	Aucun

Environnement du bâtiment :

Particularité (s) :	Domaine au bord de l'eau
Ce bâtiment fait parti d'un ensemble :	Oui, 2 bâtiments patrimoniaux
Type d'environnement :	
1. Secteur protégé :	
2. Secteur urbanisé :	
3. Secteur rural :	
4. Secteur en voie d'urbanisation :	Oui
5. Secteur commercial :	
6. Secteur institutionnel :	
Valeur patrimoniale : ● Valeur Exceptionnelle (5)	<ul style="list-style-type: none"> • Valeur d'unicité • Valeur historique • Valeur architecturale • Valeur de conservation • Valeur de position
Histoire du bâtiment :	Résidence d'été de William Gillies Ross, comptable et homme d'affaire fils de P.S.Ross. Il passe les été de son enfance dans la maison voisine de son père puis construit cette maison vers 1895. Grand sportif, il organise chaque année, à partir de 1907, des compétitions de curling, hockey et golf avec ses quatre frères contre les 5 frères Hodson. (photo 1916, on voit la maison en arrière plan)



Photos :

Date : Avril 2013



Façade Gauche :



Façade Arrière :



Façade Arrière droite :



Façade Arrière Droite :



Façade droite



Façade principale



Municipalité de Léry

Secteur : Avenue du Manoir

Date : Avril 2013

FICHE D'UN BÂTIMENT

Identification (Numéro sur la carte):	175
Adresse :	150 avenue du Manoir
Date de construction :	C-1875
Concepteur de la construction :	?
Propriétaire constructeur :	Philip Simpson Ross (1827-1907)
Propriétaire actuel :	Angelo Turchetta

Plan de localisation



Description du bâtiment :

Style architectural :	Néo-Gentilhommière française
Nombre d'étage :	2 1/2
Matériau des façades :	
1. Façade principale :	Moëllons de pierres
2. Façade gauche :	Moëllons de pierres
3. Façade droite :	Moëllons de pierres
4. Façade arrière :	Moëllons de pierres
Toitures :	
1. Forme du toit principal et matériau :	À quatre versants avec pente de 45° recouvert de bardeaux d'asphalte
2. Forme des toits secondaires et matériaux:	À quatre versants avec pente de 45° recouvert de bardeaux d'asphalte
3. Présence de lucarnes :	11 à pignon , 2 en croupe
4. Présence de cheminées :	3 en pierres
5. Type de bordure du toit :	À larmiers courts
Fenêtres :	
1. Forme des fenêtres :	Rectangulaire, cintrée, bow window
2. Type de linteau :	Arcs surbaissés
3. Type d'ouvrants :	À guillotine
4. Matériau :	Bois
5. Type de chambranle :	Aucune
Portes :	
1. Forme des portes :	Rectangulaire
2. Type de linteau :	Simple en pierres
3. Impostes :	Supérieure
4. Matériau :	D'assemblage en bois
5. Type de chambranle :	Aucune
Perrons-galeries :	
1. Nombre de façade desservie :	3
2. Présence d'avant-toit :	Oui, toit en appentis
3. Type de colonnes :	2 carrées en pierres, 10 type toscane
4. Type de consoles :	Aucune
5. Frises :	Aucune
6. Garde-corps :	À barotins carrés en bois

Environnement du bâtiment :

Particularité (s) :	Grand domaine au bord du fleuve
Ce bâtiment fait parti d'un ensemble :	2 bâtiments patrimoniaux
Type d'environnement :	
1. Secteur protégé :	
2. Secteur urbanisé :	
3. Secteur rural :	
4. Secteur en voie d'urbanisation :	Oui
5. Secteur commercial :	
6. Secteur institutionnel :	
Valeur patrimoniale : ● Valeur Exceptionnelle (5)	<ul style="list-style-type: none"> • Valeur d'unicité • Valeur historique • Valeur architecturale • Valeur de position • Valeur de conservation
Histoire du bâtiment :	<p>Ancienne résidence d'été de la famille Ross, occupée par les pères franciscains durant de nombreuses années.</p> <p>P.S.Ross, écossais d'origine, émigre au Canada en 1851. En 1880, il fonde la P.S.Ross and sons qui deviendra la firme Deloitte et Touche, une des plus grandes entreprises comptables du Canada.</p>

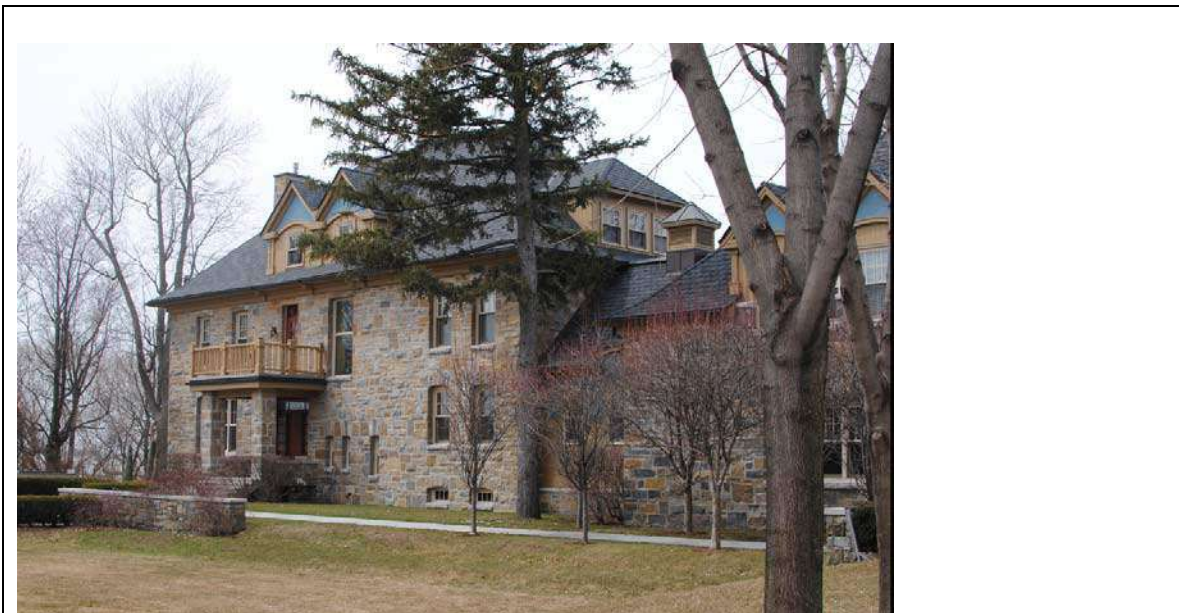
Photos :**Date : Avril 2013**

Façade Gauche :



Façade Arrière Gauche :



Façade Arrière



Façade Arrière Droite :



Façade Droite



Façade Droite



Municipalité de Léry

Secteur : Chemin St-Louis

Date : Juin 2012

FICHE D'UN BÂTIMENT

Identification (Numéro sur la carte):	1
Adresse :	26 Chemin du lac St-Louis
Date de construction :	Environ 1903-1909
Concepteur de la construction :	
Propriétaire constructeur :	
Propriétaire actuel :	Isabelle Cadorette- Mathieu Charest

Plan de localisation

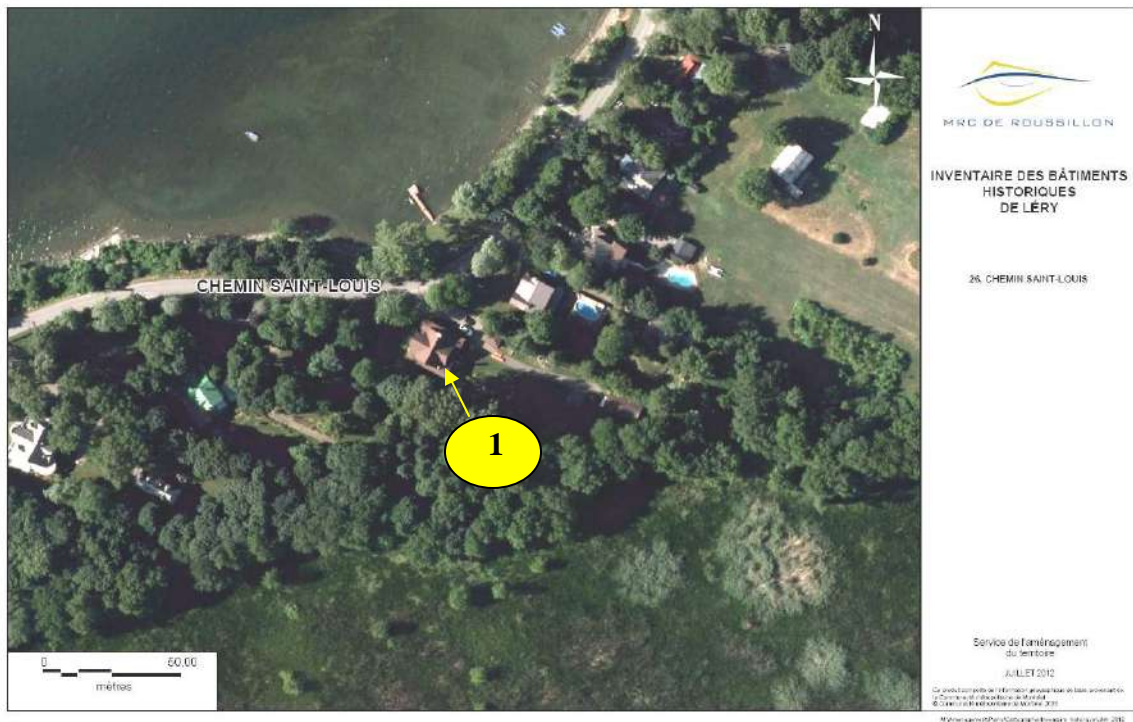

Description du bâtiment :

Style architectural :	Shingle Style
Nombre d'étage :	1 1/2
Matériau des façades :	
1. Façade principale :	Bardeaux de cèdre
2. Façade gauche :	Bardeaux de cèdre
3. Façade droite :	Bardeaux de cèdre
4. Façade arrière :	Bardeaux de cèdre
Toitures :	
1. Forme du toit principal et matériau :	À deux versants avec pente de 45° recouvert de bardeaux d'asphalte
2. Forme des toits secondaires et matériaux:	En appentis recouvert de bardeaux d'asphalte
3. Présence de lucarnes :	2 grosses lucarnes engagées à pignon
4. Présence de cheminées :	2 en briques
5. Type de bordure du toit :	Simple en bois
Fenêtres :	
1. Forme des fenêtres :	Carré, Rectangulaire et Doublé
2. Type de linteau :	Simple en bois avec rejéteau
3. Type d'ouvrants :	À vantaux avec imposte fixe au-dessus
4. Matériau :	Bois peint
5. Type de chambranle :	Simple en bois
Portes :	
1. Forme des portes :	Rectangulaire
2. Type de linteau :	Simple en bois avec rejéteau
3. Impostes :	Oui, supérieur
4. Matériau :	Bois peint
5. Type de chambranle :	Simple en bois
Perrons-galeries :	
1. Nombre de façade desservie :	4
2. Présence d'avant-toit :	Oui, recouverts de bardeaux d'asphalte
3. Type de colonnes :	21 carrées en bois avec fût sur socle
4. Type de consoles :	Aucune
5. Frises :	Aucune
6. Garde-corps :	À barotins carrés en bois

Environnement du bâtiment :

Particularité (s) :	Grand domaine boisé face au fleuve
Ce bâtiment fait parti d'un ensemble :	Oui, 4 bâtiments patrimoniaux
Type d'environnement :	
1. Secteur protégé :	
2. Secteur urbanisé :	
3. Secteur rural :	
4. Secteur en voie d'urbanisation :	Oui
5. Secteur commercial :	
6. Secteur institutionnel :	
Valeur patrimoniale : ● Valeur supérieure (4)	<ul style="list-style-type: none"> • Valeur d'unicité • Valeur architecturale • Valeur de position • Valeur de Conservation
Histoire du bâtiment :	

Photos :

Date : Juin 2012



Façade Gauche :



Façade Arrière :



Façade Droite:



Municipalité de Léry

Secteur : Chemin du lac St-Louis

Date : Juin 2012

FICHE D'UN BÂTIMENT

Identification (Numéro sur la carte):	3
Adresse :	36 Chemin du lac St-Louis
Date de construction :	C-1900
Concepteur de la construction :	
Propriétaire constructeur :	
Propriétaire actuel :	Famille Charest

Plan de localisation



Description du bâtiment :

Style architectural :	Shingle Style
Nombre d'étage :	1 1/2
Matériau des façades :	
1. Façade principale :	Pierre de taille
2. Façade gauche :	Bardeaux de cèdre
3. Façade droite :	Bardeaux de cèdre
4. Façade arrière :	Bardeaux de cèdre
Toitures :	
1. Forme du toit principal et matériau :	À deux versants avec pente de 45° recouvert de tuiles d'acier « romaine »
2. Forme des toits secondaires et matériaux:	Toits plats recouverts de membranes asphalte gravier et tôle
3. Présence de lucarnes :	2 grandes engagées, 2 en croupe
4. Présence de cheminées :	2 en briques
5. Type de bordure du toit :	Avec retour de corniches
Fenêtres :	
1. Forme des fenêtres :	Rectangulaire, cintrée, angulaires
2. Type de linteau :	Simple en bois avec rejéteau
3. Type d'ouvrants :	À vantaux
4. Matériau :	En bois
5. Type de chambranle :	Simple en bois
Portes :	
1. Forme des portes :	Rectangulaire
2. Type de linteau :	Simple en bois avec rejéteau
3. Impostes :	Latérales et supérieures
4. Matériau :	D'assemblage en bois, vitrée
5. Type de chambranle :	Simple en bois
Perrons-galeries :	
1. Nombre de façade desservie :	3
2. Présence d'avant-toit :	Oui
3. Type de colonnes :	17 en bois de style toscan sur socle
4. Type de consoles :	Aucune
5. Frises :	Aucune
6. Garde-corps :	Pleins ajourés en bois

Environnement du bâtiment :

Particularité (s) :	Grand domaine boisé face au fleuve
Ce bâtiment fait parti d'un ensemble :	Oui, 4 bâtiments patrimoniaux
Type d'environnement :	
1. Secteur protégé :	
2. Secteur urbanisé :	
3. Secteur rural :	
4. Secteur en voie d'urbanisation :	Oui
5. Secteur commercial :	
6. Secteur institutionnel :	
Valeur patrimoniale : ● Valeur exceptionnelle (5)	<ul style="list-style-type: none">• Valeur historique• Valeur d'unicité• Valeur architecturale• Valeur de position• Valeur de conservation
Histoire du bâtiment :	Selon la tradition orale, cette maison aurait appartenu à la famille Honoré Mercier (à confirmer)

Photos :**Date : Juin 2012**

Façade Gauche :



Façade Arrière :



Façade Droite :



FICHE D'UN BÂTIMENT

Identification (Numéro sur la carte):	30
Adresse :	360 Chemin du lac St-Louis
Date de construction :	C-1845
Concepteur de la construction :	
Propriétaire constructeur :	
Propriétaire actuel :	Famille Latourelle

Plan de localisation



Description du bâtiment :

Style architectural :	Style Québécois
Nombre d'étage :	1 1/2
Matériau des façades :	
1. Façade principale :	Moëllons de pierres équarris
2. Façade gauche :	Moëllons de pierres équarris et canexel
3. Façade droite :	Moëllons de pierres équarris et canexel
4. Façade arrière :	Carton fibre type Canexel
Toitures :	
1. Forme du toit principal et matériau :	À deux versants avec pente 35° recouverts de tôle à baguettes
2. Forme des toits secondaires et matériaux:	À deux versants avec pente 35° recouverts de tôle à baguettes
3. Présence de lucarnes :	1 grande en chiens assis
4. Présence de cheminées :	2 en pierres, 1 en brique
5. Type de bordure du toit :	À larmiers débordants
Fenêtres :	
1. Forme des fenêtres :	Rectangulaire
2. Type de linteau :	En bois mouluré
3. Type d'ouvrants :	À vantaux à 6 carreaux
4. Matériau :	Bois
5. Type de chambranle :	En bois mouluré
Portes :	
1. Forme des portes :	Rectangulaire
2. Type de linteau :	En bois mouluré
3. Impostes :	Supérieure
4. Matériau :	Aluminium
5. Type de chambranle :	En bois mouluré
Perrons-galeries :	
1. Nombre de façade desservie :	1
2. Présence d'avant-toit :	Oui, larmier débordant
3. Type de colonnes :	6 carrées en bois avec fût
4. Type de consoles :	Aucune
5. Frises :	Aucune
6. Garde-corps :	Aucun

Environnement du bâtiment :

Particularité (s) :	Ancienne maison de ferme face au fleuve
Ce bâtiment fait parti d'un ensemble :	Non
Type d'environnement :	
1. Secteur protégé :	
2. Secteur urbanisé :	
3. Secteur rural :	
4. Secteur en voie d'urbanisation :	Oui
5. Secteur commercial :	
6. Secteur institutionnel :	
Valeur patrimoniale :	<ul style="list-style-type: none"> • Valeur d'âge • Valeur architecturale • Valeur de position • Valeur de conservation
<input checked="" type="radio"/> Valeur Supérieure (4)	
Histoire du bâtiment :	

Photos :**Date : Juin 2012**

Façade Gauche :



Façade Arrière :



Façade Droite :



Municipalité de Léry

Secteur : Chemin du lac St-Louis

Date : Juin 2012

FICHE D'UN BÂTIMENT

Identification (Numéro sur la carte):	36
Adresse :	513 Chemin du lac St-Louis
Date de construction :	1892
Concepteur de la construction :	
Propriétaire constructeur :	
Propriétaire actuel :	Maure Capitale

Plan de localisation



Description du bâtiment :

Style architectural :	Arts & Crafts
Nombre d'étage :	1 1/2
Matériau des façades :	
1. Façade principale :	Möellons de pierres
2. Façade gauche :	Möellons de pierres
3. Façade droite :	Möellons de pierres
4. Façade arrière :	Möellons de pierres
Toitures :	
1. Forme du toit principal et matériau :	À deux versants avec pente 45° à pignons croupés recouverts de bardeaux d'asphalte
2. Forme des toits secondaires et matériaux:	À deux versants avec pente 45° recouverts de bardeaux d'asphalte
3. Présence de lucarnes :	4 en chiens assis
4. Présence de cheminées :	2 en pierres
5. Type de bordure du toit :	À chevrons apparents et consoles
Fenêtres :	
1. Forme des fenêtres :	Rectangulaire, cintrée, en baie
2. Type de linteau :	En pierre
3. Type d'ouvrants :	À battants à manivelles
4. Matériau :	Aluminium
5. Type de chambranle :	Aucune
Portes :	
1. Forme des portes :	Rectangulaire
2. Type de linteau :	En pierre
3. Impostes :	Supérieure
4. Matériau :	Assemblage en bois, aluminium
5. Type de chambranle :	Aucune
Perrons-galeries :	
1. Nombre de façade desservie :	2
2. Présence d'avant-toit :	Type porche
3. Type de colonnes :	Pilastres de pierres
4. Type de consoles :	Aucune
5. Frises :	Aucune
6. Garde-corps :	À barotins carrés den bois

Environnement du bâtiment :

Particularité (s) :	Vaste domaine avec accès au fleuve
Ce bâtiment fait parti d'un ensemble :	Oui, 4 bâtiments patrimoniaux
Type d'environnement :	
1. Secteur protégé :	
2. Secteur urbanisé :	
3. Secteur rural :	
4. Secteur en voie d'urbanisation :	Oui
5. Secteur commercial :	
6. Secteur institutionnel :	
Valeur patrimoniale : ● Supérieure (4)	<ul style="list-style-type: none">• Valeur d'unicité• Valeur architecturale• Valeur de position• Valeur de conservation
Histoire du bâtiment :	

Photos :

Date : Juin 2012



Façade Avant (suite) :



Façade Gauche :



Façade Arrière :



Façade Droite :



Municipalité de Léry

Secteur : Chemin du Lac St-Louis

Date : Juin 2012

FICHE D'UN BÂTIMENT

Identification (Numéro sur la carte):	43
Adresse :	635 Chemin du Lac St-Louis
Date de construction :	1911
Concepteur de la construction :	
Propriétaire constructeur :	Mr. Goodfellow
Propriétaire actuel :	Robert Goodfellow

Plan de localisation

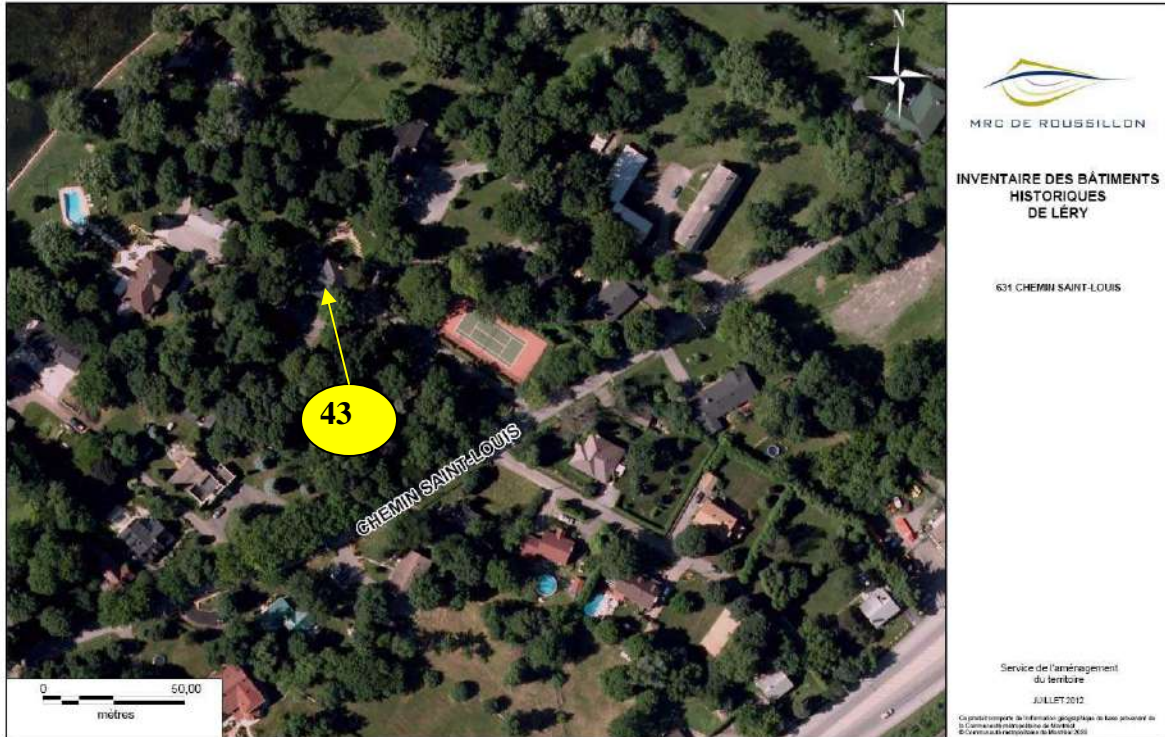

Description du bâtiment :

Style architectural :	Georgien
Nombre d'étage :	2 1/2
Matériau des façades :	
1. Façade principale :	Moëllons de pierres
2. Façade gauche :	Moëllons de pierres
3. Façade droite :	Moëllons de pierres
4. Façade arrière :	Moëllons de pierres
Toitures :	
1. Forme du toit principal et matériau :	En croupe avec pentes de 30° recouvert de tôle pincée
2. Forme des toits secondaires et matériaux:	En croupe et en appentis avec pentes de 30° recouvert de tôle pincée
3. Présence de lucarnes :	4 en doucine
4. Présence de cheminées :	2 en pierres
5. Type de bordure du toit :	Simple, soffite à caissons
Fenêtres :	
1. Forme des fenêtres :	Rectangulaire
2. Type de linteau :	À plate-bande à claveau
3. Type d'ouvrants :	À battants à manivelles
4. Matériau :	Aluminium
5. Type de chambranle :	Aucune
Portes :	
1. Forme des portes :	Rectangulaire
2. Type de linteau :	À plate-bande à claveau
3. Impostes :	Aucune
4. Matériau :	D'assemblage en bois
5. Type de chambranle :	Aucune
Perrons-galeries :	
1. Nombre de façade desservie :	4
2. Présence d'avant-toit :	Oui, recouvert de tôle pincée
3. Type de colonnes :	8 carrées en bois, pilastres de pierres
4. Type de consoles :	Aucune
5. Frises :	Aucune
6. Garde-corps :	À barotins regroupés en trois en bois

Environnement du bâtiment :

Particularité (s) :	Grand domaine avec accès au fleuve, grange de pierre
Ce bâtiment fait parti d'un ensemble :	Oui, 12 bâtiments patrimoniaux
Type d'environnement :	
1. Secteur protégé :	
2. Secteur urbanisé :	
3. Secteur rural :	
4. Secteur en voie d'urbanisation :	Oui
5. Secteur commercial :	
6. Secteur institutionnel :	
Valeur patrimoniale : ● Valeur supérieure (4)	<ul style="list-style-type: none"> • Valeur historique • Valeur architecturale • Valeur de position • Valeur de conservation
Histoire du bâtiment :	Ancienne maison ferme de la famille Goodfellow

Photos :**Date : Juin 2012**

Façade Gauche :



Façade Arrière :



Façade Droite :



Détail Intéressant :



Grange Façade avant:



Façade Gauche :



Façade Arrière :



Façade Droite :



Municipalité de Léry

Secteur : Chemin du Lac St-Louis

Date : Juin 2012

FICHE D'UN BÂTIMENT

Identification (Numéro sur la carte):	48
Adresse :	663 Chemin Du Lac St-Louis
Date de construction :	C-1845
Concepteur de la construction :	
Propriétaire constructeur :	
Propriétaire actuel :	M. Faubert

Plan de localisation



Description du bâtiment :

Style architectural :	Style Québécois
Nombre d'étage :	1 1/2
Matériau des façades :	
1. Façade principale :	Moëllons de pierres et bois
2. Façade gauche :	Moëllons de pierres et bois
3. Façade droite :	Moëllons de pierres et bois
4. Façade arrière :	Moëllons de pierres et bois
Toitures :	
1. Forme du toit principal et matériau :	À deux versants avec pente de 40° recouvert de tôle commerciale
2. Forme des toits secondaires et matériaux:	À deux versants avec pente de 40° recouvert de tôle commerciale
3. Présence de lucarnes :	4 à pignons
4. Présence de cheminées :	2 en pierres
5. Type de bordure du toit :	À larmiers débordants
Fenêtres :	
1. Forme des fenêtres :	Rectangulaire
2. Type de linteau :	En bois ouvragé avec rejéteau
3. Type d'ouvrants :	À battants à manivelles
4. Matériau :	Bois
5. Type de chambranle :	En bois ouvragé
Portes :	
1. Forme des portes :	Rectangulaire
2. Type de linteau :	En bois ouvragé avec rejéteau
3. Impostes :	Aucune
4. Matériau :	D'assemblage en bois
5. Type de chambranle :	En bois ouvragé
Perrons-galeries :	
1. Nombre de façade desservie :	3
2. Présence d'avant-toit :	Larmiers débordants
3. Type de colonnes :	Aucune
4. Type de consoles :	Aucune
5. Frises :	Aucune
6. Garde-corps :	Aucun

Environnement du bâtiment :

Particularité (s) :	Ancienne maison de ferme
Ce bâtiment fait parti d'un ensemble :	Oui, 12 bâtiments patrimoniaux
Type d'environnement :	
1. Secteur protégé :	
2. Secteur urbanisé :	
3. Secteur rural :	
4. Secteur en voie d'urbanisation :	Oui
5. Secteur commercial :	
6. Secteur institutionnel :	
Valeur patrimoniale : ● Valeur supérieure (4)	<ul style="list-style-type: none">• Valeur d'âge• Valeur architecturale• Valeur de position• Valeur de conservation
Histoire du bâtiment :	

Photos :

Date : Juin 2012



Façade Gauche :



Façade Arrière :



Façade Droite :



Municipalité de Léry

Secteur: Chemin du lac St-Louis Date: Octobre 2012

FICHE D'UN BÂTIMENT

Identification (Numéro sur la carte):	68
Adresse :	909 Chemin du lac St-Louis
Date de construction :	1895
Concepteur de la construction :	
Propriétaire constructeur :	
Propriétaire actuel :	Carole Freeman

Plan de localisation



Description du bâtiment :

Style architectural :	Néo Queen-Anne
Nombre d'étage :	2 1/2
Matériau des façades :	
1. Façade principale :	Pierres de champs, déclin de bois 4"
2. Façade gauche :	Pierres de champs, déclin de bois 4"
3. Façade droite :	Pierres de champs, déclin de bois 4"
4. Façade arrière :	Déclin de bois 4"
Toitures :	
1. Forme du toit principal et matériau :	En croupe recouverts de bardeaux d'asphalte
2. Forme des toits secondaires et matériaux:	À deux versants avec pentes de 40° recouvert de bardeaux d'asphalte
3. Présence de lucarnes :	3 en croupe, 1 en chien assis
4. Présence de cheminées :	2 en pierres
5. Type de bordure du toit :	À larmiers courts
Fenêtres :	
1. Forme des fenêtres :	Rectangulaire, cintrée
2. Type de linteau :	Arcs surbaissés en pierres, simple en bois
3. Type d'ouvrants :	À battants à manivelle
4. Matériau :	Aluminium
5. Type de chambranle :	Simple en bois
Portes :	
1. Forme des portes :	Rectangulaire cintrée
2. Type de linteau :	Arcs surbaissés en pierres,
3. Impostes :	Latérales (2)
4. Matériau :	D'assemblage en bois
5. Type de chambranle :	Aucune
Perrons-galleries :	
1. Nombre de façade desservie :	2
2. Présence d'avant-toit :	Oui, recouverts de bardeaux d'asphalte
3. Type de colonnes :	4 tournées, 4 carrées sur socle
4. Type de consoles :	Arc surbaissé entre les colonnes
5. Frises :	Aucune
6. Garde-corps :	Oui, à barotins carrés en bois

Environnement du bâtiment :

Particularité (s) :	Grand domaine au bord du fleuve
Ce bâtiment fait parti d'un ensemble :	Oui, 3 bâtiments patrimoniaux
Type d'environnement :	
1. Secteur protégé :	
2. Secteur urbanisé :	
3. Secteur rural :	
4. Secteur en voie d'urbanisation :	Oui
5. Secteur commercial :	
6. Secteur institutionnel :	
Valeur patrimoniale : ● Valeur supérieure (4)	<ul style="list-style-type: none"> • Valeur historique • Valeur architecturale • Valeur de position • Valeur de conservation
Histoire du bâtiment :	Propriété de l'ancienne députée blociste au gouvernement fédéral

Photos :**Date : Septembre 2012**

Façade Gauche :



Façade Arrière :



Façade Droite :



Détails Intéressants :



Description du bâtiment :

Style architectural :	Style québécois d'esprit français
Nombre d'étage :	1 1/2
Matériau des façades :	
1. Façade principale :	Planches à gorge en bois 6"
2. Façade gauche :	Planches à gorge en bois 6"
3. Façade droite :	Planches à gorge en bois 6"
4. Façade arrière :	Planches à gorge en bois 6"
Toitures :	
1. Forme du toit principal et matériau :	À deux versants avec pente de 48° recouvert de tôle pincée
2. Forme des toits secondaires et matériaux:	À deux versants avec pente de 48° recouvert de tôle pincée
3. Présence de lucarnes :	2 à pignon
4. Présence de cheminées :	1 en briques
5. Type de bordure du toit :	À larmiers débordants
Fenêtres :	
1. Forme des fenêtres :	Rectangulaire
2. Type de linteau :	Simple en bois avec réjéteau
3. Type d'ouvrants :	À battants à manivelles
4. Matériau :	Aluminium
5. Type de chambranle :	Simple en bois
Portes :	
1. Forme des portes :	Rectangulaire
2. Type de linteau :	Simple en bois avec réjéteau
3. Impostes :	Oui, supérieure
4. Matériau :	Bois, aluminium
5. Type de chambranle :	Simple en bois
Perrons-galleries :	
1. Nombre de façade desservie :	2
2. Présence d'avant-toit :	1 à pignon, 1 avant-toit recouvert de tôle pincée
3. Type de colonnes :	6 carrées en bois
4. Type de consoles :	Équerres en bois
5. Frises :	Aucune
6. Garde-corps :	Aucun

Environnement du bâtiment :

Particularité (s) :	Ancienne maison de ferme
Ce bâtiment fait parti d'un ensemble :	Oui, 10 maisons patrimoniales
Type d'environnement :	
1. Secteur protégé :	
2. Secteur urbanisé :	
3. Secteur rural :	
4. Secteur en voie d'urbanisation :	Oui
5. Secteur commercial :	
6. Secteur institutionnel :	
Valeur patrimoniale : <input checked="" type="radio"/> Valeur supérieure (4)	<ul style="list-style-type: none"> • Valeur d'âge • Valeur architecturale • Valeur de position • Valeur de conservation
Histoire du bâtiment :	

Photos :

Date : Septembre 2012



Façade Gauche :



Façade Gauche (suite) :



Façade Arrière :



Façade Droite :



Municipalité de Léry

Secteur: Chemin du lac St-Louis

Date: Septembre 2012

FICHE D'UN BÂTIMENT

Identification (Numéro sur la carte):	94
Adresse :	1085 Chemin du lac St-Louis
Date de construction :	C-1800
Concepteur de la construction :	
Propriétaire constructeur :	
Propriétaire actuel :	

Plan de localisation



Description du bâtiment :

Style architectural :	Québécois d'esprit français
Nombre d'étage :	1 1/2
Matériau des façades :	
1. Façade principale :	Planches de bois verticales à tringles
2. Façade gauche :	Planches de bois verticales à tringles
3. Façade droite :	Planches de bois verticales à tringles
4. Façade arrière :	Planches de bois verticales à tringles
Toitures :	
1. Forme du toit principal et matériau :	À deux versants avec pente de 48° recouvert de bardeaux d'asphalte
2. Forme des toits secondaires et matériaux:	En appentis recouvert de bardeaux d'asphalte
3. Présence de lucarnes :	2 en chiens assis
4. Présence de cheminées :	1 en pierres, 1 en acier inox.
5. Type de bordure du toit :	Simple
Fenêtres :	
1. Forme des fenêtres :	Rectangulaire
2. Type de linteau :	À fronton en bois
3. Type d'ouvrants :	À vantaux à 8 carreaux
4. Matériau :	Bois
5. Type de chambranle :	Simple en bois
Portes :	
1. Forme des portes :	Rectangulaire
2. Type de linteau :	À fronton en bois
3. Impostes :	Aucune
4. Matériau :	D'assemblage en bois
5. Type de chambranle :	Simple en bois
Perrons-galeries :	
1. Nombre de façade desservie :	2
2. Présence d'avant-toit :	1 recouvert de bardeaux d'asphalte
3. Type de colonnes :	Aucune
4. Type de consoles :	Aucune
5. Frises :	Aucune
6. Garde-corps :	En bois de facture moderne

Environnement du bâtiment :

Particularité (s) :	Ancienne maison de ferme, accès au fleuve
Ce bâtiment fait parti d'un ensemble :	Oui, 5 bâtiments patrimoniaux
Type d'environnement :	
1. Secteur protégé :	
2. Secteur urbanisé :	
3. Secteur rural :	
4. Secteur en voie d'urbanisation :	Oui
5. Secteur commercial :	
6. Secteur institutionnel :	
Valeur patrimoniale :	<ul style="list-style-type: none"> • Valeur d'âge • Valeur architecturale • Valeur de position • Valeur de conservation
Histoire du bâtiment :	

Photos :**Date : Septembre 2012**

Façade Gauche :



Façade Gauche (suite) :



Façade Arrière :



Façade Droite :



Façade Droite (suite) :



Municipalité de Léry

Secteur: Chemin du lac St-Louis Date: Septembre 2012

FICHE D'UN BÂTIMENT

Identification (Numéro sur la carte):	99
Adresse :	1122 Chemin du lac St-Louis
Date de construction :	1818
Concepteur de la construction :	
Propriétaire constructeur :	Jean Baptiste Primeau
Propriétaire actuel :	Daniel Primeau

Plan de localisation



Description du bâtiment :

Style architectural :	Style québécois d'esprit français
Nombre d'étage :	1 1/2
Matériau des façades :	
1. Façade principale :	Vinyle posé à clin de 4"
2. Façade gauche :	Vinyle posé à clin de 4"
3. Façade droite :	Vinyle posé à clin de 4"
4. Façade arrière :	Vinyle posé à clin de 4"
Toitures :	
1. Forme du toit principal et matériau :	À deux versants avec pente de 48° recouvert de bardeaux d'asphalte
2. Forme des toits secondaires et matériaux:	À deux versants avec pente de 35° recouvert de bardeaux d'asphalte
3. Présence de lucarnes :	Oui, 2 à pignon
4. Présence de cheminées :	1 en briques
5. Type de bordure du toit :	À larmiers débordants
Fenêtres :	
1. Forme des fenêtres :	Rectangulaire
2. Type de linteau :	Simple en bois
3. Type d'ouvrants :	Coulissants, à battants à manivelle
4. Matériau :	Aluminium
5. Type de chambranle :	Simple en bois, présence de volets
Portes :	
1. Forme des portes :	Rectangulaire
2. Type de linteau :	Simple en bois
3. Impostes :	Aucune
4. Matériau :	D'assemblage en bois
5. Type de chambranle :	Simple en bois
Perrons-galleries :	
1. Nombre de façade desservie :	2
2. Présence d'avant-toit :	Larmier débordant
3. Type de colonnes :	4 carrées en bois
4. Type de consoles :	Oui, en équerre de bois
5. Frises :	Aucune
6. Garde-corps :	À barotins carrés en bois

Environnement du bâtiment :

Particularité (s) :	Ancienne maison de bois
Ce bâtiment fait parti d'un ensemble :	Oui, 8 bâtiments patrimoniaux
Type d'environnement :	
1. Secteur protégé :	
2. Secteur urbanisé :	
3. Secteur rural :	
4. Secteur en voie d'urbanisation :	Oui
5. Secteur commercial :	
6. Secteur institutionnel :	
Valeur patrimoniale : ● Valeur supérieure (4)	<ul style="list-style-type: none"> • Valeur d'âge • Valeur historique • Valeur architecturale • Valeur de position
Histoire du bâtiment :	Maison familiale construite par Jean-Baptiste Primeau

Photos :**Date : Octobre 2012**

Façade Gauche :



Façade Gauche (suite) :



Façade Arrière :



Façade Droite :



Municipalité de Léry

Secteur: Chemin du lac St-Louis

Date: Août 2012

FICHE D'UN BÂTIMENT

Identification (Numéro sur la carte):	108
Adresse :	1265 Chemin du lac St-Louis
Date de construction :	C- 1830 et agrandissements en 1969
Concepteur de la construction :	
Propriétaire constructeur :	
Propriétaire actuel :	Paméla Ogilvy

Plan de localisation



Description du bâtiment :

Style architectural :	Style québécois
Nombre d'étage :	1 1/2
Matériau des façades :	
1. Façade principale :	Moëllons de pierres, planches de bois
2. Façade gauche :	Moëllons de pierres, planches de bois
3. Façade droite :	Moëllons de pierres, planches de bois
4. Façade arrière :	Moëllons de pierres, planches de bois
Toitures :	
1. Forme du toit principal et matériau :	À deux versants avec pente de 45° recouverts de bardeaux d'asphalte
2. Forme des toits secondaires et matériaux:	Brisis et terrassons recouverts de bardeaux d'asphalte, en appentis
3. Présence de lucarnes :	5 à pignons, 3 en chien assis
4. Présence de cheminées :	2 en chicane en pierres
5. Type de bordure du toit :	À larmiers courts
Fenêtres :	
1. Forme des fenêtres :	Rectangulaire
2. Type de linteau :	Mouluré en bois
3. Type d'ouvrants :	À battants à manivelle
4. Matériau :	PVC
5. Type de chambranle :	Mouluré en bois, présence de volets
Portes :	
1. Forme des portes :	Rectangulaire
2. Type de linteau :	Mouluré en bois
3. Impostes :	Aucune
4. Matériau :	Acier émaillé
5. Type de chambranle :	Mouluré en bois
Perrons-galeries :	
1. Nombre de façade desservie :	1
2. Présence d'avant-toit :	Oui, recouvert de bardeaux d'asphalte
3. Type de colonnes :	4 carrées en bois
4. Type de consoles :	Aucune
5. Frises :	Aucune
6. Garde-corps :	À barotins carrés en bois

Environnement du bâtiment :

Particularité (s) :	Ancienne maison de ferme, domaine
Ce bâtiment fait parti d'un ensemble :	Oui, 4 bâtiments patrimoniaux
Type d'environnement :	
1. Secteur protégé :	
2. Secteur urbanisé :	
3. Secteur rural :	
4. Secteur en voie d'urbanisation :	Oui
5. Secteur commercial :	
6. Secteur institutionnel :	
Valeur patrimoniale : <input checked="" type="radio"/> Valeur supérieure (4)	<ul style="list-style-type: none">• Valeur d'âge• Valeur architecturale• Valeur de position• Valeur de conservation
Histoire du bâtiment :	

Photos :

Date : Octobre 2012



Façade Avant (suite) :



Façade Gauche :



Façade Arrière :



Façade Droite :



Description du bâtiment :

Style architectural :	Château français
Nombre d'étage :	1 1/2
Matériau des façades :	
1. Façade principale :	Stuc
2. Façade gauche :	Stuc
3. Façade droite :	Stuc
4. Façade arrière :	Stuc
Toitures :	
1. Forme du toit principal et matériau :	En croupe avec pente de 60° recouvert de bardeaux d'asphalte
2. Forme des toits secondaires et matériaux:	À pavillons recouvert de bardeaux d'asphalte
3. Présence de lucarnes :	7 en croupe
4. Présence de cheminées :	2 recouvertes de stuc
5. Type de bordure du toit :	À larmiers courts
Fenêtres :	
1. Forme des fenêtres :	Rectangulaire
2. Type de linteau :	Simple en bois
3. Type d'ouvrants :	À vantaux
4. Matériau :	Bois
5. Type de chambranle :	Simple en bois
Portes :	
1. Forme des portes :	Rectangulaire, double
2. Type de linteau :	Simple en bois
3. Impostes :	Supérieure
4. Matériau :	D'assemblage en bois
5. Type de chambranle :	Simple en bois
Perrons-galleries :	
1. Nombre de façade desservie :	2
2. Présence d'avant-toit :	Oui, plat
3. Type de colonnes :	6 tournées en bois sur socle
4. Type de consoles :	Aucune
5. Frises :	Arc surbaissé en bois
6. Garde-corps :	Aucun

Environnement du bâtiment :

Particularité (s) :	Grand domaine, accès au fleuve
Ce bâtiment fait parti d'un ensemble :	Oui, 4 bâtiments patrimoniaux
Type d'environnement :	
1. Secteur protégé :	
2. Secteur urbanisé :	
3. Secteur rural :	
4. Secteur en voie d'urbanisation :	Oui
5. Secteur commercial :	
6. Secteur institutionnel :	
Valeur patrimoniale : <input checked="" type="radio"/> Valeur supérieure (4)	<ul style="list-style-type: none">• Valeur d'unicité• Valeur architecturale• Valeur de position• Valeur de conservation
Histoire du bâtiment :	

Photos :**Date : Octobre 2012**

Façade Avant :



Municipalité de Léry

Secteur: Chemin du lac St-Louis Date: Octobre 2012

FICHE D'UN BÂTIMENT

Identification (Numéro sur la carte):	111
Adresse :	1305-1307 Chemin du lac St-Louis
Date de construction :	C-1880
Concepteur de la construction :	Honoré Mercier , le fils
Propriétaire constructeur :	Honoré Mercier, le fils
Propriétaire actuel :	Marc Falardeau

Plan de localisation

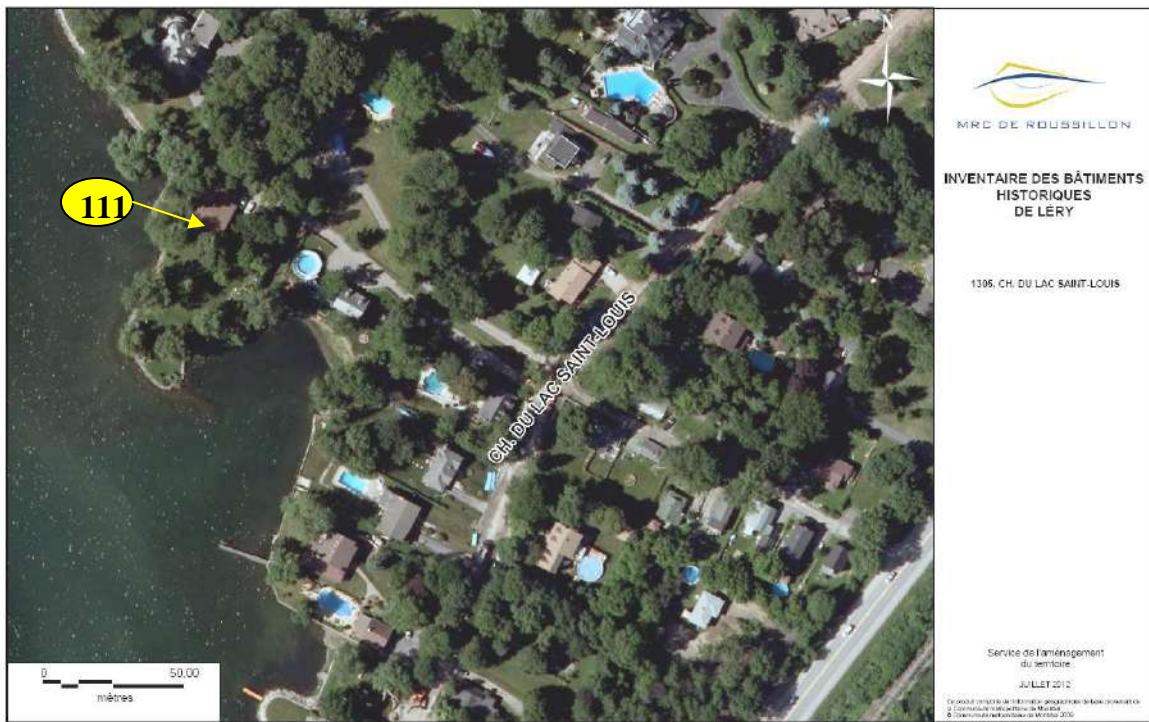

Description du bâtiment :

Style architectural :	Queen Anne
Nombre d'étage :	2 1/2
Matériau des façades :	
1. Façade principale :	Moëllons de pierres, bardeaux de cèdre
2. Façade gauche :	Moëllons de pierres, bardeaux de cèdre
3. Façade droite :	Moëllons de pierres, bardeaux de cèdre
4. Façade arrière :	Moëllons de pierres, bardeaux de cèdre
Toitures :	
1. Forme du toit principal et matériau :	En croupe avec pente de 45° recouvert de bardeaux de cèdre
2. Forme des toits secondaires et matériaux:	Plat à drainage interne recouvert d'asphalte et gravier
3. Présence de lucarnes :	6 en croupe
4. Présence de cheminées :	2 en blocs, 1 en pierre
5. Type de bordure du toit :	À larmiers courts
Fenêtres :	
1. Forme des fenêtres :	Rectangulaire, cintrée
2. Type de linteau :	Arcs surbaissés en pierres, simple en bois
3. Type d'ouvrants :	À vantaux
4. Matériau :	En bois
5. Type de chambranle :	Simple en bois
Portes :	
1. Forme des portes :	Rectangulaire, double, cintrée
2. Type de linteau :	Arcs surbaissés en pierres, simple en bois
3. Impostes :	Aucune
4. Matériau :	D'assemblage en bois
5. Type de chambranle :	Simple en bois
Perrons-galeries :	
1. Nombre de façade desservie :	3
2. Présence d'avant-toit :	Oui, recouvert de bardeaux de cèdre
3. Type de colonnes :	10 pilastres de pierre
4. Type de consoles :	Aucune
5. Frises :	Aucune
6. Garde-corps :	À Barotins carrés en bois

Environnement du bâtiment :

Particularité (s) :	Domaine familiale de la famille Honoré Mercier fils et petit-fils
Ce bâtiment fait parti d'un ensemble :	Oui 5 bâtiments patrimoniaux
Type d'environnement :	
1. Secteur protégé :	
2. Secteur urbanisé :	
3. Secteur rural :	
4. Secteur en voie d'urbanisation :	Oui
5. Secteur commercial :	
6. Secteur institutionnel :	
Valeur patrimoniale :	<ul style="list-style-type: none"> ● Valeur d'unicité ● Valeur historique ● Valeur architecturale ● Valeur de position ● Valeur de conservation
<p>● Valeur exceptionnelle</p>	
Histoire du bâtiment :	Construite par Honoré Mercier fils, puis occupé par son fils.
 <p style="text-align: center; font-size: small;">Résidence l'Hon. Mercier, Woodlands, Québec.</p>	Le cinéaste Pierre Falardeau s'en ai porté acquéreur en 1970 et sa famille l'occupe depuis.

Photos :

Date : Octobre 2012

	
---	---

Façade Gauche :



Façade Arrière :



Façade Droite :



Façade Droite (Encore) :



Façade Droite (Encore) :



Municipalité de Léry

Secteur: Chemin du lac St-Louis Date: Octobre 2012

FICHE D'UN BÂTIMENT

Identification (Numéro sur la carte):	115
Adresse :	1344 Chemin du lac St-Louis
Date de construction :	C-1835
Concepteur de la construction :	
Propriétaire constructeur :	
Propriétaire actuel :	

Plan de localisation

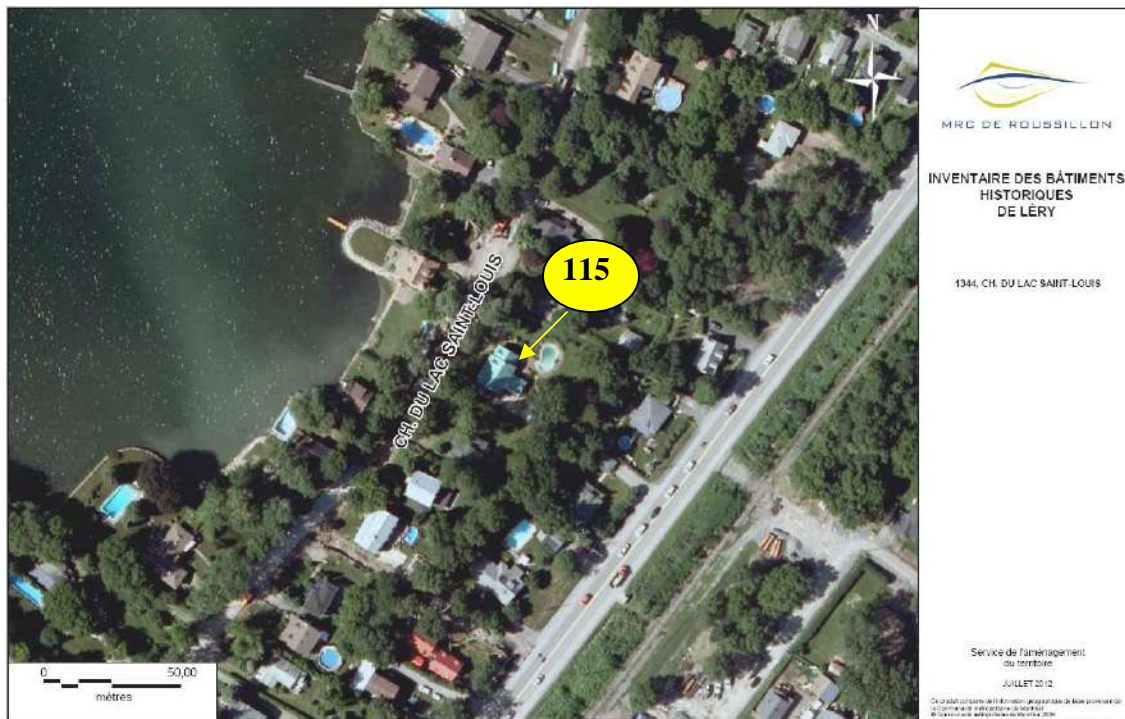

Description du bâtiment :

Style architectural :	Style Québécois
Nombre d'étage :	1 1/2
Matériau des façades :	
1. Façade principale :	Moëllons de pierre, planches de cèdre
2. Façade gauche :	Moëllons de pierre, planches de cèdre
3. Façade droite :	Moëllons de pierre, planches de cèdre
4. Façade arrière :	Moëllons de pierre, planches de cèdre
Toitures :	
1. Forme du toit principal et matériau :	À deux versants avec pente de 40° recouvert de bardeaux d'asphalte
2. Forme des toits secondaires et matériaux:	À deux versants avec pente de 40° recouvert de bardeaux d'asphalte
3. Présence de lucarnes :	3 pignon, 1 en croupe
4. Présence de cheminées :	2 en pierres
5. Type de bordure du toit :	À larmier débordant
Fenêtres :	
1. Forme des fenêtres :	Rectangulaire
2. Type de linteau :	Mouluré en bois
3. Type d'ouvrants :	À vantaux à 6 carreaux
4. Matériau :	Bois
5. Type de chambranle :	Moulurée en bois
Portes :	
1. Forme des portes :	Rectangulaire, double
2. Type de linteau :	Mouluré en bois
3. Impostes :	Supérieure
4. Matériau :	D'assemblage en bois
5. Type de chambranle :	Mouluré en bois
Perrons-galeries :	
1. Nombre de façade desservie :	1
2. Présence d'avant-toit :	À larmier débordant
3. Type de colonnes :	En construction
4. Type de consoles :	En construction
5. Frises :	En construction
6. Garde-corps :	En construction

Environnement du bâtiment :

Particularité (s) :	Ancienne maison de ferme
Ce bâtiment fait parti d'un ensemble :	Oui, 8 bâtiments patrimoniaux
Type d'environnement :	
1. Secteur protégé :	
2. Secteur urbanisé :	
3. Secteur rural :	
4. Secteur en voie d'urbanisation :	Oui
5. Secteur commercial :	
6. Secteur institutionnel :	
Valeur patrimoniale : <input checked="" type="radio"/> Valeur supérieure (4)	<ul style="list-style-type: none"> • Valeur d'âge • Valeur architecturale • Valeur de position • Valeur de conservation
Histoire du bâtiment :	

Photos :

Date : Octobre 2012



Façade Gauche :



Façade Arrière (Une partie) :



Façade Droite :



Façade Droite (Encore) :



Municipalité de Léry

Secteur: Chemin du lac St-Louis Date: Octobre 2012

FICHE D'UN BÂTIMENT

Identification (Numéro sur la carte):	121
Adresse :	1373 Chemin du lac St-Louis
Date de construction :	1783
Concepteur de la construction :	
Propriétaire constructeur :	
Propriétaire actuel :	Suzanne Morin

Plan de localisation



Description du bâtiment :

Style architectural :	D'esprit français
Nombre d'étage :	1 1/2
Matériau des façades :	
1. Façade principale :	Moëllons de pierres, planches de bois
2. Façade gauche :	Moëllons de pierres, planches de bois
3. Façade droite :	Moëllons de pierres, planches de bois
4. Façade arrière :	Moëllons de pierres, planches de bois
Toitures :	
1. Forme du toit principal et matériau :	À deux versants avec pente de 45° recouvert de tôle canadienne
2. Forme des toits secondaires et matériaux:	À deux versants avec pente de 45° recouvert de tôle canadienne
3. Présence de lucarnes :	8 à pignon
4. Présence de cheminées :	2 en pierres
5. Type de bordure du toit :	Simple
Fenêtres :	
1. Forme des fenêtres :	Rectangulaire
2. Type de linteau :	En bois mouluré
3. Type d'ouvrants :	À vantaux à 6 carreaux
4. Matériau :	Bois
5. Type de chambranle :	En bois mouluré
Portes :	
1. Forme des portes :	Rectangulaire
2. Type de linteau :	En bois mouluré
3. Impostes :	Aucune
4. Matériau :	En planches cloutées
5. Type de chambranle :	En bois mouluré
Perrons-galeries :	
1. Nombre de façade desservie :	3
2. Présence d'avant-toit :	Porche à l'arrière
3. Type de colonnes :	Aucune
4. Type de consoles :	Oui, en équerre (porche)
5. Frises :	Aucune
6. Garde-corps :	Aucune

Environnement du bâtiment :

Particularité (s) :	Ancienne maison de ferme
Ce bâtiment fait parti d'un ensemble :	Oui, face à l'enclos paroissial
Type d'environnement :	
1. Secteur protégé :	
2. Secteur urbanisé :	
3. Secteur rural :	
4. Secteur en voie d'urbanisation :	Oui
5. Secteur commercial :	
6. Secteur institutionnel :	
Valeur patrimoniale : ● Valeur supérieure (4)	<ul style="list-style-type: none"> • Valeur d'âge • Valeur architecturale • Valeur de position • Valeur de conservation
Histoire du bâtiment :	

Photos :**Date : Octobre 2012**

Façade Gauche :



Façade Gauche (suite) :



Façade Arrière :



Façade Droite :



Façade Droite (suite) :



Municipalité de Léry

Secteur: Chemin du lac St-Louis Date: Octobre 2012

FICHE D'UN BÂTIMENT

Identification (Numéro sur la carte):	129
Adresse :	1404 Chemin du lac St-Louis
Date de construction :	1750
Concepteur de la construction :	Jacques Faubert
Propriétaire constructeur :	Jacques Faubert/Marie-Louise Duquet
Propriétaire actuel :	Janice Faubert

Plan de localisation



Description du bâtiment :

Style architectural :	Québécois d'influence loyaliste
Nombre d'étage :	1 1/2
Matériau des façades :	
1. Façade principale :	Moëllons de pierres équarries
2. Façade gauche :	Moëllons de pierres équarries
3. Façade droite :	Moëllons de pierres équarries
4. Façade arrière :	Moëllons de pierres équarries
Toitures :	
1. Forme du toit principal et matériau :	À deux versants avec pentes de 40° recouvert de tôle pincée
2. Forme des toits secondaires et matériaux:	À deux versants avec pentes de 40° recouvert de tôle pincée
3. Présence de lucarnes :	6 à pignons
4. Présence de cheminées :	3 en pierres
5. Type de bordure du toit :	Simple
Fenêtres :	
1. Forme des fenêtres :	Rectangulaire, carrée
2. Type de linteau :	Mouluré en bois
3. Type d'ouvrants :	À guillotine
4. Matériau :	Bois
5. Type de chambranle :	
Portes :	
1. Forme des portes :	Rectangulaire
2. Type de linteau :	Mouluré en bois
3. Impostes :	Aucune
4. Matériau :	D'assemblage en bois
5. Type de chambranle :	Mouluré en bois
Perrons-galeries :	
1. Nombre de façade desservie :	3
2. Présence d'avant-toit :	Oui, recouvert de tôle pincée
3. Type de colonnes :	8 carrées et moulurées en bois
4. Type de consoles :	Aucune
5. Frises :	Aucune
6. Garde-corps :	Aucun

Environnement du bâtiment :

Particularité (s) :	Centre horticole et paysagées
Ce bâtiment fait parti d'un ensemble :	Oui, 8 bâtiments patrimoniaux
Type d'environnement :	
1. Secteur protégé :	
2. Secteur urbanisé :	
3. Secteur rural :	
4. Secteur en voie d'urbanisation :	
5. Secteur commercial :	Oui
6. Secteur institutionnel :	
Valeur patrimoniale : ● Valeur exceptionnelle (5)	<ul style="list-style-type: none"> • Valeur d'âge • Valeur historique • Valeur architecturale • Valeur de position • Valeur de conservation
Histoire du bâtiment :	Construite par la famille de Jacques Faubert vers 1750. Cette famille de maçons est issue de Jacques Faubert, maître-maçon établie dans la seigneurie de Châteauguay dès 1683 et constructeur du moulin de l'île St-Bernard en 1685

Photos :**Date : Novembre 2012**

Façade Gauche :



Façade Arrière :



Façade Arrière (Encore)



Façade Droite :



Municipalité de Léry
Secteur: Chemin du lac St-Louis
Date : Novembre 2012

FICHE D'UN BÂTIMENT

Identification (Numéro sur la carte):	30
Adresse :	1409 Chemin du lac St-Louis
Date de construction :	1896
Concepteur de la construction :	M. Joseph-Arthur Trudeau
Propriétaire constructeur :	M. Joseph-Arthur Trudeau
Propriétaire actuel :	Walter Letham

Plan de localisation

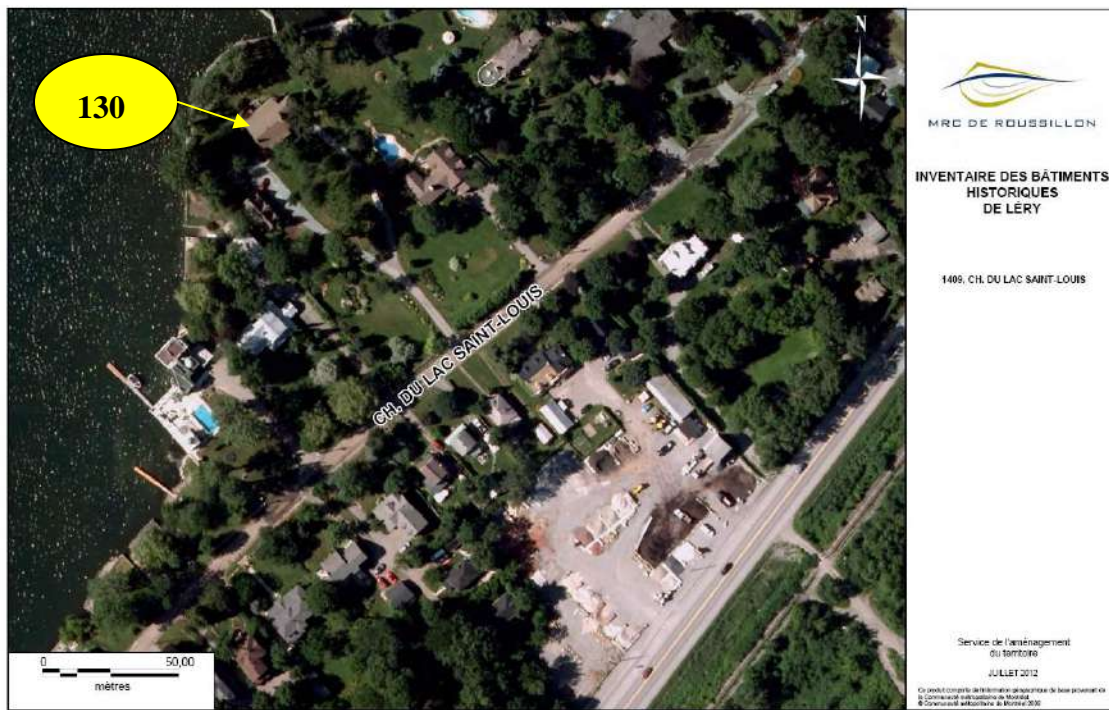

Description du bâtiment :

Style architectural :	Néo-Flamand
Nombre d'étage :	2 1/2
Matériau des façades :	
1. Façade principale :	Moëllons de pierre équarris, bardeaux de cèdre
2. Façade gauche :	Moëllons de pierre équarris, bardeaux de cèdre
3. Façade droite :	Moëllons de pierre équarris, bardeaux de cèdre
4. Façade arrière :	Moëllons de pierre équarris, bardeaux de cèdre
Toitures :	
1. Forme du toit principal et matériau :	Brisis et terrassons recouvert de tôle vernissée type tuile romaine
2. Forme des toits secondaires et matériaux:	En croupe recouvert de tôle vernissée type tuile romaine
3. Présence de lucarnes :	2 grandes en chien assis
4. Présence de cheminées :	2 en pierres
5. Type de bordure du toit :	À larmiers courts
Fenêtres :	
1. Forme des fenêtres :	Rectangulaire, cintrée
2. Type de linteau :	Simple en bois, arcs surbaissés en pierres
3. Type d'ouvrants :	À battants à manivelle, à guillotine
4. Matériau :	En bois
5. Type de chambranle :	Simple en bois
Portes :	
1. Forme des portes :	Cintrée, double
2. Type de linteau :	Arcs surbaissés en pierre
3. Impostes :	Oui, supérieure
4. Matériau :	D'assemblage en bois
5. Type de chambranle :	Aucune
Perrons-galleries :	
1. Nombre de façade desservie :	2
2. Présence d'avant-toit :	Oui, recouvert de tôle vernissée type tuile romaine
3. Type de colonnes :	8 cylindrique avec fût sur socle de pierres
4. Type de consoles :	Oui, épaulement mouluré
5. Frises :	Aucune
6. Garde-corps :	Aucun

Environnement du bâtiment :

Particularité (s) :	Domaine avec accès au fleuve
Ce bâtiment fait parti d'un ensemble :	Oui, 8 bâtiments patrimoniaux
Type d'environnement :	
1. Secteur protégé :	
2. Secteur urbanisé :	
3. Secteur rural :	
4. Secteur en voie d'urbanisation :	Oui
5. Secteur commercial :	
6. Secteur institutionnel :	
Valeur patrimoniale : ● Valeur supérieure (4)	<ul style="list-style-type: none"> • Valeur historique • Valeur architecturale • Valeur de position • Valeur de conservation
Histoire du bâtiment :	<p>Résidence de Joseph-Arthur Trudeau (1870-1953). Lors de l'incorporation de la ville, ce notable de l'endroit a joué un rôle important grâce à son appui politique, et c'est par reconnaissance que l'on a voulu honorer son épouse, Marie-Louise Couillard de l'Espinay, apparentée à la famille de Léry.</p> <p>Joseph-Arthur Trudeau, fils de Joseph, est natif de St-Louis-de-Gonzague. Il épousa Marie-Louise Couillard en 1896 et aménagea dans cette maison.</p>

Photos :**Date : Novembre 2012**

Façade Gauche :



Façade Arrière :



Façade Droite :



Façade Droite (suite) :



Municipalité de Léry
Secteur: Chemin du lac St-Louis
Date: Novembre 2012

FICHE D'UN BÂTIMENT

Identification (Numéro sur la carte):	138
Adresse :	1442 Chemin du lac St-Louis
Date de construction :	1910
Concepteur de la construction :	Mr. Martineau
Propriétaire constructeur :	Mr. Martineau
Propriétaire actuel :	Mr Spazuk/ Mrs Delhas

Plan de localisation



Description du bâtiment :

Style architectural :	Néo-Georgien
Nombre d'étage :	2 1/2
Matériau des façades :	
1. Façade principale :	Aluminium posé à clin de 4"
2. Façade gauche :	Aluminium posé à clin de 4"
3. Façade droite :	Aluminium posé à clin de 4"
4. Façade arrière :	Aluminium posé à clin de 4"
Toitures :	
1. Forme du toit principal et matériau :	En croupe avec pente de 35° recouvert de bardeaux d'asphalte
2. Forme des toits secondaires et matériaux:	À deux versants avec pente de 35° recouvert de bardeaux d'asphalte
3. Présence de lucarnes :	3 en doucine
4. Présence de cheminées :	1 en acier inox.
5. Type de bordure du toit :	Simple avec retours de corniche
Fenêtres :	
1. Forme des fenêtres :	Rectangulaire
2. Type de linteau :	Simple en bois
3. Type d'ouvrants :	À guillotine
4. Matériau :	Aluminium
5. Type de chambranle :	Simple en bois, avec volets
Portes :	
1. Forme des portes :	Rectangulaire
2. Type de linteau :	Simple en bois
3. Impostes :	Aucune
4. Matériau :	D'assemblage en bois
5. Type de chambranle :	Simple en bois
Perrons-galeries :	
1. Nombre de façade desservie :	3
2. Présence d'avant-toit :	Oui, recouvert de bardeaux d'asphalte
3. Type de colonnes :	7 colonnes carrée et moulurées en bois
4. Type de consoles :	Aucune
5. Frises :	Aucune
6. Garde-corps :	À poteaux tournés en bois

Environnement du bâtiment :

Particularité (s) :	Vue sur le fleuve
Ce bâtiment fait parti d'un ensemble :	Oui, 8 bâtiments patrimoniaux
Type d'environnement :	
1. Secteur protégé :	
2. Secteur urbanisé :	
3. Secteur rural :	
4. Secteur en voie d'urbanisation :	Oui
5. Secteur commercial :	
6. Secteur institutionnel :	
Valeur patrimoniale : ● Valeur supérieure (4)	<ul style="list-style-type: none"> • Valeur historique • Valeur architecturale • Valeur de position • Valeur de conservation
Histoire du bâtiment :	<p>Presqu'identique à la maison voisine du 1446 chemin du lac St-Louis. ^</p> <p>Construite par M » Martineau en 1910</p>

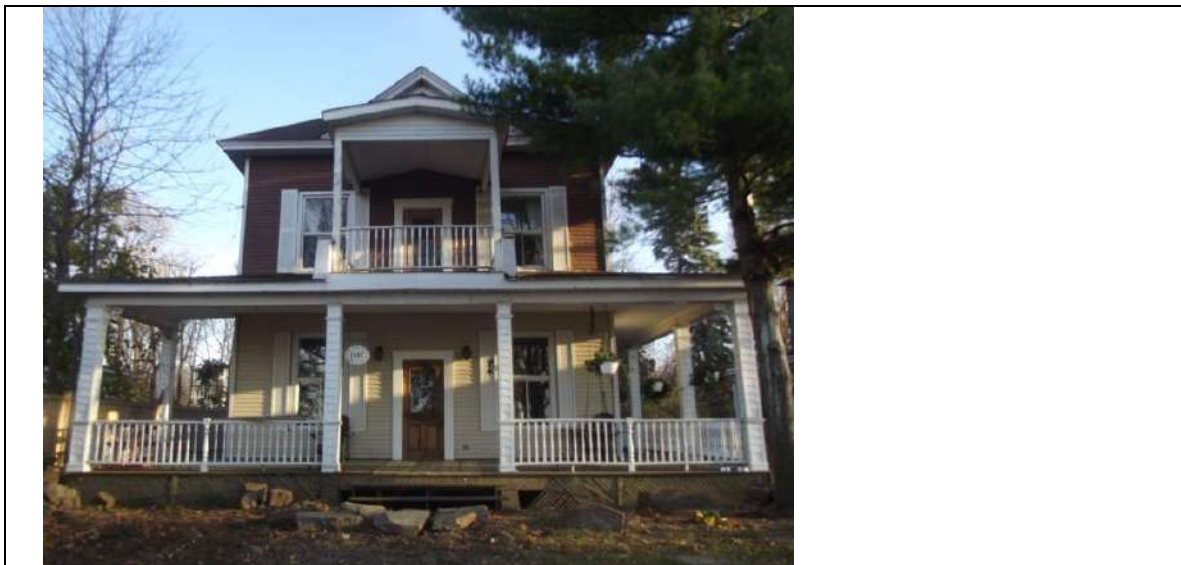
Photos :**Date : Novembre 2012**

Façade Gauche :



Façade Gauche (suite) :



Façade Gauche (suite) :



Façade Arrière :



Façade Droite :



Façade Droite (suite) :



Municipalité de Léry
Secteur: Chemin du .lac St-Louis
Date: Novembre 2012

FICHE D'UN BÂTIMENT

Identification (Numéro sur la carte):	139
Adresse :	1446 Chemin du lac St-Louis
Date de construction :	1910
Concepteur de la construction :	Mr. Martineau
Propriétaire constructeur :	
Propriétaire actuel :	Mr Paoloni et Mrs Monroe

Plan de localisation



Description du bâtiment :

Style architectural :	Néo-Georgien
Nombre d'étage :	2 1/2
Matériau des façades :	
1. Façade principale :	Planches de bois posé à clin de 4"
2. Façade gauche :	Planches de bois posé à clin de 4"
3. Façade droite :	Planches de bois posé à clin de 4"
4. Façade arrière :	Planches de bois posé à clin de 4"
Toitures :	
1. Forme du toit principal et matériau :	En croupe avec pentes de 35° recouvert de bardeaux d'asphalte
2. Forme des toits secondaires et matériaux:	À deux versants avec pente de 35° recouvert de bardeaux d'asphalte
3. Présence de lucarnes :	3 en doucines
4. Présence de cheminées :	Aucune
5. Type de bordure du toit :	Simple, retours de corniches
Fenêtres :	
1. Forme des fenêtres :	Rectangulaire
2. Type de linteau :	Simple en bois
3. Type d'ouvrants :	À guillotine
4. Matériau :	Aluminium
5. Type de chambranle :	Simple en bois
Portes :	
1. Forme des portes :	Rectangulaire
2. Type de linteau :	Simple en bois
3. Impostes :	Supérieure et latérales
4. Matériau :	D'assemblage en bois
5. Type de chambranle :	Simple en bois
Perrons-galleries :	
1. Nombre de façade desservie :	3
2. Présence d'avant-toit :	Oui, recouverts de bardeaux d'asphalte
3. Type de colonnes :	11 carrées et moulurées en bois
4. Type de consoles :	Aucune
5. Frises :	Aucune
6. Garde-corps :	Aucun

Environnement du bâtiment :

Particularité (s) :	Vue sur le fleuve
Ce bâtiment fait parti d'un ensemble :	Oui, 8 bâtiments patrimoniaux
Type d'environnement :	
1. Secteur protégé :	
2. Secteur urbanisé :	
3. Secteur rural :	
4. Secteur en voie d'urbanisation :	Oui
5. Secteur commercial :	
6. Secteur institutionnel :	
Valeur patrimoniale : <input checked="" type="radio"/> Valeur supérieure (4)	<ul style="list-style-type: none">• Valeur historique• Valeur architecturale• Valeur de position• Valeur de conservation
Histoire du bâtiment :	Maison semblable à sa voisine le 1142 chemin du lac St-Louis construite par le même constructeur M . Martineau

Photos :**Date : Novembre 2012**

Façade Gauche :



Façade Arrière :



Façade Droite :



Façade Droite (suite) :



Municipalité de Léry
Secteur: Chemin du lac St-Louis
Date: Novembre 2012

FICHE D'UN BÂTIMENT

Identification (Numéro sur la carte):	143
Adresse :	1464 Chemin du lac St-Louis
Date de construction :	C-1880
Concepteur de la construction :	
Propriétaire constructeur :	
Propriétaire actuel :	

Plan de localisation



Description du bâtiment :

Style architectural :	Queen Anne
Nombre d'étage :	2 1/2
Matériau des façades :	
1. Façade principale :	Planches de bois posée à clin de 4"
2. Façade gauche :	Planches de bois posée à clin de 4"
3. Façade droite :	Planches de bois posée à clin de 4"
4. Façade arrière :	Planches de bois posée à clin de 4"
Toitures :	
1. Forme du toit principal et matériau :	En croupe avec pente de 45° recouvert de bardeaux d'asphalte
2. Forme des toits secondaires et matériaux:	En appentis recouvert de bardeaux d'asphalte
3. Présence de lucarnes :	4 à pignon avec fronton
4. Présence de cheminées :	2 en briques
5. Type de bordure du toit :	Simple
Fenêtres :	
1. Forme des fenêtres :	Rectangulaire, en baie, groupée
2. Type de linteau :	Mouluré en bois avec rejéteau
3. Type d'ouvrants :	À battants à manivelle
4. Matériau :	Aluminium
5. Type de chambranle :	Simple en bois
Portes :	
1. Forme des portes :	Rectangulaire
2. Type de linteau :	Mouluré en bois avec rejéteau
3. Impostes :	Supérieure
4. Matériau :	Acier émaillé
5. Type de chambranle :	Simple en bois
Perrons-galeries :	
1. Nombre de façade desservie :	2
2. Présence d'avant-toit :	Oui, recouvert de bardeaux d'asphalte
3. Type de colonnes :	6 tournées en bois
4. Type de consoles :	Oui, type 'Gingerbread'
5. Frises :	Oui, à dentelle
6. Garde-corps :	Aucun

Environnement du bâtiment :

Particularité (s) :	Face à l'ancien quai des bateaux-vapeurs. Terrain de coin
Ce bâtiment fait parti d'un ensemble :	Oui, 8 bâtiments patrimoniaux
Type d'environnement :	
1. Secteur protégé :	
2. Secteur urbanisé :	
3. Secteur rural :	
4. Secteur en voie d'urbanisation :	Oui
5. Secteur commercial :	
6. Secteur institutionnel :	
Valeur patrimoniale : ● Valeur supérieure (4)	<ul style="list-style-type: none"> • Valeur historique • Valeur architecturale • Valeur de position • Valeur de conservation
Histoire du bâtiment :	Probablement une ancienne auberge vu sa proximité du quai

Photos :

Date : Novembre 2012



Façade Gauche :



Façade Arrière :



Façade Droite :



Façade Droite (suite) :



Municipalité de Léry

Secteur : Chemin du lac St-Louis Date : Juillet 2012

FICHE D'UN BÂTIMENT

Identification (Numéro sur la carte):	159
Adresse :	1595 Chemin du Lac St-Louis
Date de construction :	1812
Concepteur de la construction :	Homer Gendron
Propriétaire constructeur :	Homer Gendron
Propriétaire actuel :	Jean-Guy Gendron

Plan de localisation



Description du bâtiment :

Style architectural :	Style québécois d'esprit français
Nombre d'étage :	1 1/2
Matériau des façades :	
1. Façade principale :	Moëllons de pierres recouvert de stuc
2. Façade gauche :	Moëllons de pierres recouvert de stuc
3. Façade droite :	Moëllons de pierres recouvert de stuc
4. Façade arrière :	Moëllons de pierres recouvert de stuc
Toitures :	
1. Forme du toit principal et matériau :	À deux versants avec pente de 48° recouvert de tôle pincée
2. Forme des toits secondaires et matériaux:	À deux versants avec pente de 40° recouvert de tôle pincée
3. Présence de lucarnes :	1 en chien assis
4. Présence de cheminées :	2 en pierres en chicane
5. Type de bordure du toit :	À larmiers débordants
Fenêtres :	
1. Forme des fenêtres :	Rectangulaire
2. Type de linteau :	Mouluré en bois
3. Type d'ouvrants :	À battants à manivelles
4. Matériau :	Aluminium
5. Type de chambranle :	Moulurée en bois
Portes :	
1. Forme des portes :	Rectangulaire
2. Type de linteau :	Mouluré en bois
3. Impostes :	Aucune
4. Matériau :	Acier émaillé
5. Type de chambranle :	Moulurée en bois
Perrons-galeries :	
1. Nombre de façade desservie :	2
2. Présence d'avant-toit :	Oui, larmier débordant
3. Type de colonnes :	7 carrées en bois
4. Type de consoles :	Aucune
5. Frises :	Aucune
6. Garde-corps :	À barotins carrés en bois

Environnement du bâtiment :

Particularité (s) :	Ancienne maison de ferme
Ce bâtiment fait parti d'un ensemble :	Oui, 8 bâtiments patrimoniaux
Type d'environnement :	
1. Secteur protégé :	
2. Secteur urbanisé :	
3. Secteur rural :	
4. Secteur en voie d'urbanisation :	Oui
5. Secteur commercial :	
6. Secteur institutionnel :	
Valeur patrimoniale : ● Valeur supérieure (4)	<ul style="list-style-type: none"> • Valeur d'âge • Valeur historique • Valeur architecturale • Valeur de position
Histoire du bâtiment :	Maison familiale de la famille Gendron

Photos :

Date : Août 2012



Façade Gauche :



Façade Arrière :



Façade Droite :



Municipalité de Léry

Secteur : Chemin du lac St-Louis Date : Juillet 2012

FICHE D'UN BÂTIMENT

Identification (Numéro sur la carte):	163
Adresse :	1675 Chemin du lac St-Louis
Date de construction :	1816
Concepteur de la construction :	
Propriétaire constructeur :	
Propriétaire actuel :	Rebecca Aldworth

Plan de localisation

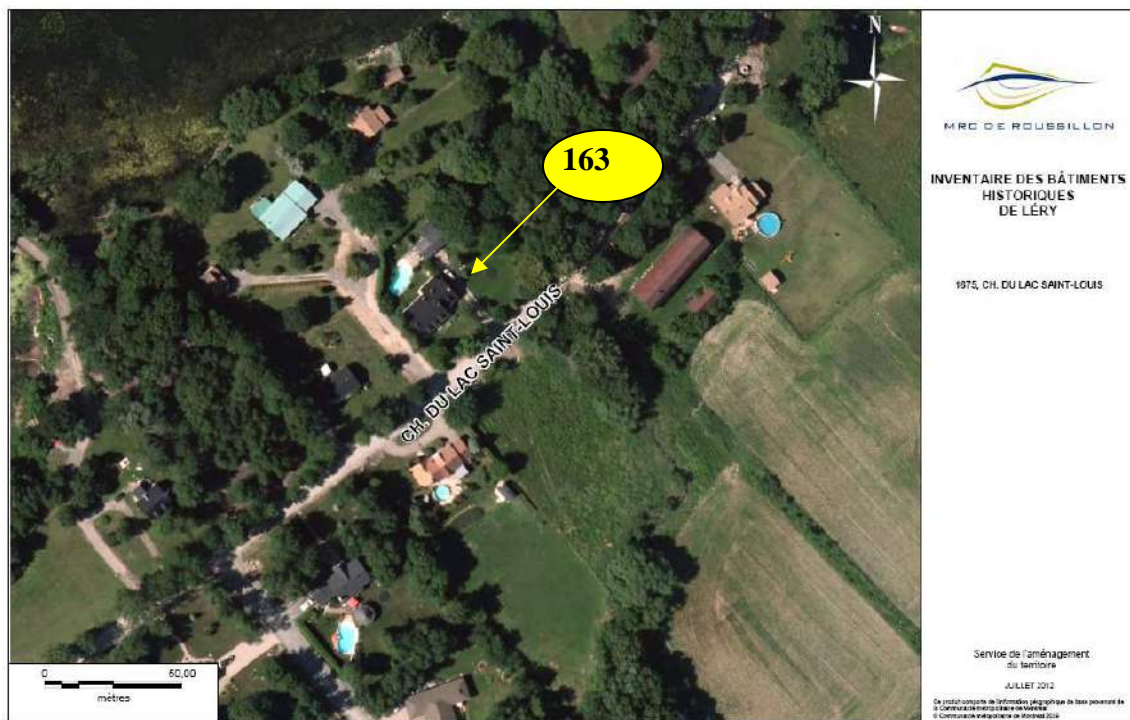

Description du bâtiment :

Style architectural :	Style Québécois néo-classique
Nombre d'étage :	1 1/2
Matériau des façades :	
1. Façade principale :	Moëllons de pierre équarris
2. Façade gauche :	Moëllons de pierre équarris
3. Façade droite :	Moëllons de pierre équarris
4. Façade arrière :	Moëllons de pierre équarris
Toitures :	
1. Forme du toit principal et matériau :	À deux versants avec pente de 40° recouverte de tôle agraffée
2. Forme des toits secondaires et matériaux:	À deux versants avec pente de 40° recouverte de tôle agraffée
3. Présence de lucarnes :	6 à pignon
4. Présence de cheminées :	3 en pierres
5. Type de bordure du toit :	À larmiers débordants avec retours de corniches
Fenêtres :	
1. Forme des fenêtres :	Rectangulaire
2. Type de linteau :	En bois mouluré avec rejéteau
3. Type d'ouvrants :	À battants à manivelles
4. Matériau :	Aluminium
5. Type de chambranle :	En bois mouluré, présence de volets
Portes :	
1. Forme des portes :	Rectangulaire
2. Type de linteau :	En bois mouluré avec rejéteau
3. Impostes :	Aucune
4. Matériau :	D'assemblage en bois
5. Type de chambranle :	En bois mouluré
Perrons-galeries :	
1. Nombre de façade desservie :	2
2. Présence d'avant-toit :	Larmiers débordants
3. Type de colonnes :	3 carrées en bois
4. Type de consoles :	Aucune
5. Frises :	Aucune
6. Garde-corps :	À barotins carrés en bois

Environnement du bâtiment :

Particularité (s) :	Ancien ferme
Ce bâtiment fait parti d'un ensemble :	Ensemble agricole
Type d'environnement :	
1. Secteur protégé :	
2. Secteur urbanisé :	
3. Secteur rural :	
4. Secteur en voie d'urbanisation :	Oui
5. Secteur commercial :	
6. Secteur institutionnel :	
Valeur patrimoniale : ● Valeur exceptionnelle (5)	<ul style="list-style-type: none"> • Valeur d'unicité • Valeur d'âge • Valeur architecturale • Valeur de position • Valeur de conservation
Histoire du bâtiment :	Il s'agit du seul ensemble agricole construit à Léry sous le régime seigneurial qui a garder ses caractéristiques.

Photos :**Date : Juillet 2012**

Façade Gauche :



Façade Arrière :



Façade Droite :



Détails Intéressants :





Municipalité de Léry

Secteur : Chemin du lac St-Louis

Date : Avril 2013

FICHE D'UN BÂTIMENT

Identification (Numéro sur la carte):	170
Adresse :	1703 Chemin du lac St-Louis
Date de construction :	C-1770, rénové vers 1950
Concepteur de la construction :	Ludger Bourdon
Propriétaire constructeur :	Famille Bourdon
Propriétaire actuel :	Famille Bourdon , résidente actuelle Mme Céline Dumont

Plan de localisation

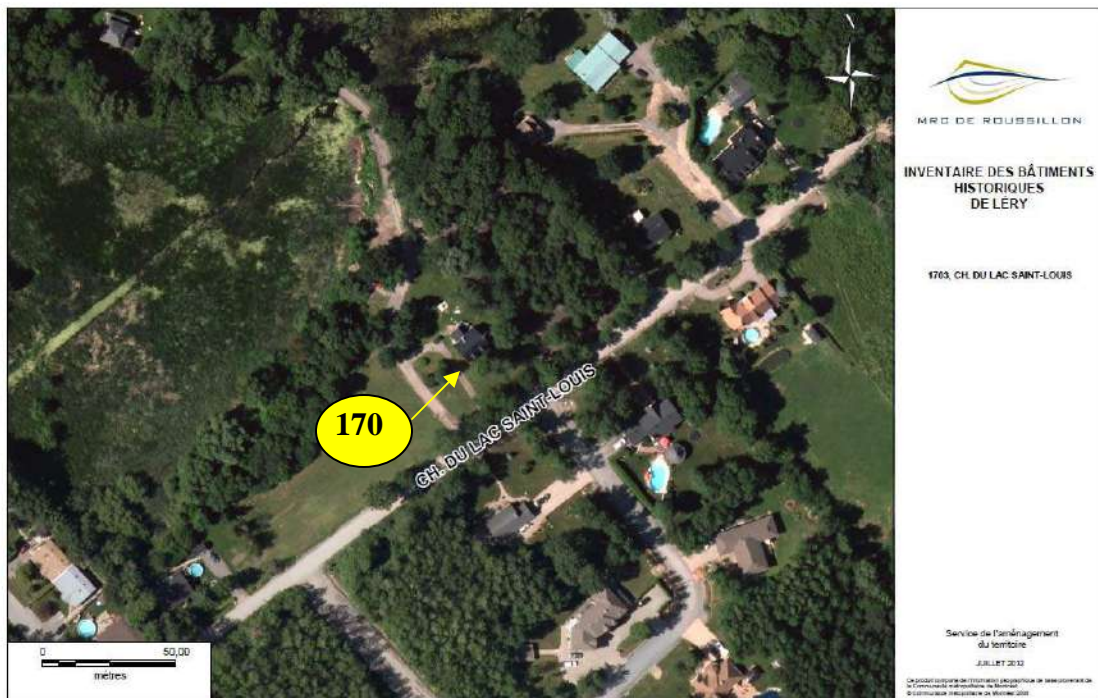

Description du bâtiment :

Style architectural :	D'esprit français
Nombre d'étage :	1 1/2
Matériau des façades :	
1. Façade principale :	Moëllons de pierres équarris
2. Façade gauche :	Moëllons de pierres équarris
3. Façade droite :	Moëllons de pierres équarris
4. Façade arrière :	Moëllons de pierres équarris, vinyle
Toitures :	
1. Forme du toit principal et matériau :	À deux versants avec pente de 45° recouvert de tôle commerciale
2. Forme des toits secondaires et matériaux:	À faible pente vers l'arrière recouvert de bardeaux d'asphalte
3. Présence de lucarnes :	3 à pignon
4. Présence de cheminées :	1 en acier inox.
5. Type de bordure du toit :	Simple
Fenêtres :	
1. Forme des fenêtres :	Rectangulaire, carrée
2. Type de linteau :	Simple en bois
3. Type d'ouvrants :	À guillotine
4. Matériau :	Bois
5. Type de chambranle :	Simple en bois
Portes :	
1. Forme des portes :	Rectangulaire
2. Type de linteau :	Simple en bois
3. Impostes :	Aucune
4. Matériau :	Acier émaillé
5. Type de chambranle :	Simple en bois
Perrons-galeries :	
1. Nombre de façade desservie :	
2. Présence d'avant-toit :	Oui, recouvert de tôle
3. Type de colonnes :	4 carrées en bois
4. Type de consoles :	Aucune
5. Frises :	Aucune
6. Garde-corps :	Plein recouvert de contre-plaqué

Environnement du bâtiment :

Particularité (s) :	Ancienne maison de ferme
Ce bâtiment fait parti d'un ensemble :	Oui, nombreux chalets appartenant à la famille Bourdon
Type d'environnement :	
1. Secteur protégé :	
2. Secteur urbanisé :	
3. Secteur rural :	
4. Secteur en voie d'urbanisation :	Oui
5. Secteur commercial :	
6. Secteur institutionnel :	
Valeur patrimoniale : ● Valeur Supérieure (4)	<ul style="list-style-type: none"> • Valeur d'âge • Valeur architecturale • Valeur historique • Valeur de position
	La terre ancestrale est située partie à Léry, partie à Maple Grove, dans l'ancienne seigneurie de Beauharnois. La terre incluant cette maison et tous les chalets appartiennent aux 16 descendants directs de la famille Bourdon. Certains ont hyvernisé les chalets et y demeurent toute l'année.

Photos :**Date : Juin 2012**



Façade Gauche :



Façade Arrière :



Façade Arrière gauche :



Façade gauche :

